10418

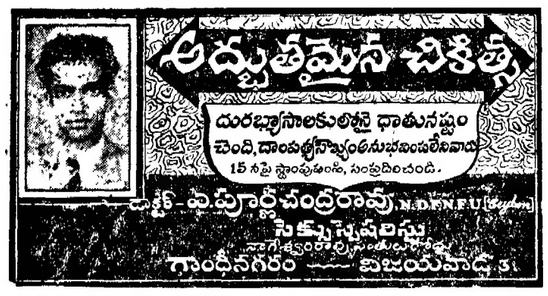

స్థాపితము 1925 రిజిస్టర్ నెం. ఎ. 92

గోలకొండ పత్రిక

సంపాదకుడు: ఎన్. నర్సోత్తమరెడ్డి, ఎం.ప

సంపుటి 15 • సంచిక 283 • హైదరాబాద్ ఆదివారం 4-11-62 • 6 పేజీలు 10 నయాపైసలు

మీ అవసరమునకు!! అమ్మకమునకు సిద్ధముగానున్నవి!!

"దాచేపల్లి" డైరీలు - 1963

రాయల్స్ -	రు. 5-00	జూనియర్ పాకెట్	రు. 1-80
ప్రిమియర్ - (1)	రు. 2-50	కామ్ -	రు. 1-80
ప్రిమియర్ - (2)	రు. 2-25	మెమో - (1)	రు. 1-10
జూ: ప్రిమియర్	రు. 1-75	మెమో - (2)	రు. 0-85
పాకెట్ - (1)	రు. 1-50	డిటెల్ -	రు. 0-90

వివరాలకు: దాచేపల్లి కిష్టయ్య అండ్ సన్సు
నిజాంబ్రాదు - హైదరాబాదు - వరంగల్లు.

పౌర రక్షణదళాల ఏర్పాటు ప్రతిపాదన

ముఖ్యమంత్రుల సమావేశంలో చర్చకు రాగల అవకాశం

న్యూఢిల్లీ, నవంబర్ 3

ఈనెల 5వ తేదీన రాష్ట్రాల ముఖ్యమంత్రుల ఇష్టాగోష్ఠి సమావేశాన్ని కేంద్ర హోం మంత్రి లాల్ బహాదుర్ శాస్త్రి జరుపుతున్నారు.

ఈనెల 4,5 తేదీలలో జాతీయాభివృద్ధి మండలి సభ్యుల సమావేశాలు జరుగుతాయి. జాతీయ భారత రాజధానిలో అన్ని రాష్ట్రాల ముఖ్యమంత్రులు వస్తున్నారు. ఈ అవకాశాన్ని తీసుకొని ప్రస్తుత జాతీయ ఆత్యవసర పరిస్థితులలో పరిపాలనా యంత్రాంగము పూర్తి విషయాలలో కేంద్రీకృతములేని దేశాన్ని అయక్తములేయ తమగుగూర్చి రాష్ట్రాల ముఖ్యమంత్రులతో కేంద్రహోంమంత్రి సంప్రదిస్తారు. పౌరరక్షణ దళాల ఏర్పాటు పరోక్షంగానైనప్పటికీ చేయడమనేటి అంశాలకు సమావేశములో ప్రాధాన్యము ఇవ్వబడుతుంది.

బంగారం బాండ్లు

త్వరలో విడుదల చేయ ప్రభుత్వ నిర్ణయం

న్యూఢిల్లీ, నవం 3

ఇటీవలే విదేశీమారకపు నిల్వలు పెంచడానికలు బంగారానికి బాండ్లు ప్రభుత్వము జారీచేయగలదని కేంద్రఆర్థిక మంత్రి మొరార్జీ దేశాయి శాసనసభ్యులకు చెప్పారు.

ప్రభుత్వానికి బంగారము చెల్లించి తీసుకొనేటట్లుగా బాండ్లపై ఆదుపరిమితం పన్నే ఉంటుంది. ఈ బాండ్లు పరిమాణ సంకల్పాలాభాయి ఇవ్వబడుతవి. వీనిపై ఆదాయపన్ను రాయితీలు గేర్స్ టూర్పు ఉండదు. ఈబాండ్లకొనేటాడు తమకు బంగారము ఎక్కడనుండి వచ్చిందో చెప్పాల్సిన అవసరములేదు.

ఈబాండ్లకలు కుదుట బంగారానికి రు. 22.5 వ.పై. పరిగ్రాములయితే రు. 22.5వ.పై. తెక్కట్టబడుతుంది.

కరీంనగరం జిల్లాలో 4 కొత్త లైబ్రరీలు

స్థాపనకు సన్నాహము

కరీంనగరం జిల్లా లోకల్ బైబ్రరీ అథారిటీ పరిధిలో పరిపాలనా రాజధాని, జగిత్యాల, పెద్దపల్లి, సుల్తానాబాదు లలో 4 నూతన శాఖా బైబ్రరీలు నెలకొల్పబడుతున్నవి.

తేదీ 31-10-62నాటికి కరీంనగరం జిల్లా లోకల్ బైబ్రరీ అథారిటీ నిర్ణయంప్రకారం ఈ శాఖా బైబ్రరీలు ఆరంభింపబడునని తెలియుచున్నది.

జిల్లాకేంద్ర గ్రంథాలయమునకు ఎలాకేటాయించు కొనుటకు నిర్ణయించబడెను. ప్రస్తుత గ్రంథాలయాలన్నింటికీ కలిపి సుమారు 10600 విలువగల గ్రంథములను కొనుగోలు చేయబడును. సెంట్రల్ లైబ్రరీకి సుమారు 4 వేల యాపాయం పుస్తకములు కొనబడుతున్నవి.

అస్సాం-బెంగాలీ అందు ఘోరగాయలు

అధికంగా పండించాలని కేంద్రమంత్రి పిలుపు

న్యూఢిల్లీ నవం 3

మొదటగా ఆహారోత్పత్తి ముఖ్యంగా పెంచాలనుట ఉత్పత్తి పెంచాలనే నినాదానికి అస్సాం, పశ్చిమబెంగాల్ ప్రభుత్వాలు కేంద్రప్రభుత్వ, వ్యవసాయ మంత్రిత్వశాఖలతో కలసి పనిచేయవలసిన అవసరం ఉన్నదని కేంద్ర ఆహార మంత్రి ఎస్.కె. పాటిల్ తెలిపారు.

రక్షణ మంత్రాంగం నుండి మీనన్ తప్పుకోవాలి

శ్రీ జయప్రకాశ్ నారాయణ డిమాండు

న్యూఢిల్లీ, నవం 3

రక్షణ మంత్రాంగం నుండి కృష్ణ మీనన్‌ను పూర్తిగా తొలగించాలని సర్వోదయ నాయకుడు శ్రీ జయప్రకాశ్ నారాయణ కోరారు.

నేపా ప్రాంతములో చేయబడిన రక్షణ యేర్పాట్లు విఫలమైనాయని అందువలన అతన్ని రక్షణశాఖ నుండి తప్పించవలసిందేనని దేశరక్షణ విధానపు కార్యక్రమ పర్యవేక్షణ ప్రభుత్వం పాలుపంచుకోవలసిందేనని ఆయన సూచించారు.

అనసంఘ నగరశాఖ ఎన్నికలు

హైదరాబాద్, నవం 3

జనసంఘం నగర శాఖ ఎన్నికలు నవంబర్ 4 వ తేదీ ఉదయం 9 గంటలకు జాతీయపతాక ఆవిష్కరణతో జరుగుతవి. ఆంధ్రప్రదేశ్ జనసంఘ అర్బన్ కౌంటీ ప్రెసిడెంట్ శ్రీ గోపాల్ రావు కాబోయే ఈ ఎన్నికల పర్యవేక్షిస్తారు.

ఉత్తర సరిహద్దు పరిస్థితి

న్యూఢిల్లీ, నవం 3

నేపా, లద్దాక్ రంగాలలోపరిస్థితిలో ఎట్టిమార్పు లేదని రక్షణ మంత్రాంగ ప్రకటన ఒకటి తెలుపుచున్నది.

ప్రజా భద్రత దృష్ట్యా ప్రత్యేకాధికారాల స్వీకరణ

కేంద్ర ప్రభుత్వంచే మరొక ఆర్డినెన్సు జారీ

న్యూఢిల్లీ, నవంబర్ 3

ప్రజా భద్రతకు ప్రమాదకారిగా ఉన్న ఏ వ్యక్తినిగాని అరెస్టు చేయడానికి లేక తమ అదుపులోనికి తీసుకోవడానికి ఒక ఆర్డినెన్సుద్వారా నేడు భారత ప్రభుత్వం అధికారాన్ని తీసుకున్నది.

తక్షణమే అమలులోనికి వస్తున్న ఈ ఆర్డినెన్స్ డిఫెన్స్ ఆఫ్ ఇండియా ఆర్డినెన్స్ 96వ యొక్క కొన్ని నిబంధనలకు సవరణ వంటిది.

ప్రభుత్వం డిఫెన్స్ ఆఫ్ ఇండియా ఆర్డినెన్స్‌ను అక్టోబర్ 26వ తేదీన జారీ చేసింది. అనాడే దేశములో ఆత్యవసర పరిస్థితి ప్రకటించ బడింది.

అత్యంతరహస్యమైన విధంగా వ్యవహరించే అనుమానితులనిర్బంధంలోనికి తీసుకోవడానికి సవరించబడిన రూపంలో ఈ ఆర్డినెన్స్ అత్యవసర అధికారాలు ప్రభుత్వానికి ఇస్తుంది. ప్రభుత్వము ఈ సందర్భంగా ఒక ప్రకటన ద్వారా తగునియమాలు చేయవచ్చును.

(1) భారతదేశరక్షణ పౌరరక్షణ, (2) శాంతి భద్రత, (3) ప్రజాభద్రత లేక ప్రయోజనాలు, (4) శాంతిభద్రతల పరిపాలన, (5) విదేశాలతో భారత సంబంధాలు (6) దేశపు ఏ భాగం లేక ప్రాంతంలో శాంతియుత పరిస్థితులు పరిపాలన, (7) సైనిక కార్యకలాపాల సమర్థంగా నిర్వహించుటకు ఈ ఆర్డినెన్సు ఉపయోగించబడుతుంది.

ఈఆర్డినెన్స్ ప్రకారము ప్రభుత్వం ఏ వ్యక్తినయినా ఏ ప్రాంతంలో నివసించడమనుగాని ప్రవేశించడమనుగాని నిషేధించవచ్చు. ఇట్టివ్యక్తుల ఏ ప్రాంతపు ప్రత్యేక స్థానం లేక ప్రాంతంలో ఉండమని నిర్బంధించవచ్చు. ఏ ప్రాంతాలకార్యకలాపాలు కొనసాగించబడ్డని ఆదేశించవచ్చు.

భారతదేశం అభివృద్ధిస్తున్నది

పాకిస్తాన్ వెన్నుపోటు పొడవకుండా పోయినది

శ్రీ వి.కె. కృష్ణమేనన్

వాషింగ్టన్, నవం 3

ఇండియా-చైనా సరిహద్దు వివాదము ఇప్పట్లో తేలేదేకాదని భారతదేశం కాపాడుకున్నదని వాషింగ్టన్‌లోని భారత రాయబారి శ్రీ వి.కె. కృష్ణమేనన్ నిన్న పత్రికా ప్రతినిధులతో మాట్లాడుతూ అన్నారు.

భారతదేశానికిగల తక్షణావసర్యకత అయుధాలు, అనేకానేకఇండియా విదేశీ వైస్యాల కోరడం జరుగుతున్నదని అయుధాల సరఫరా ఉపయోగించడంలో భారత సైనికులకు శాంతిరక్షణకార్యాన్ని అవసరం ఉండుటంవలే మోసపోవని తీసుకున్నారు. భారతదేశం అభివృద్ధి కార్యక్రమాలకు మాత్రం వైనిక సంబంధాలు ఎక్కువవడాన్ని నివారించేందుకు ఇప్పటి పరిస్థితులు ప్రోత్సహించేస్తున్నాయన్నారు. భారతదేశం మరో వైపు నిరుగ్నమైఉన్న తరుణములో పాకిస్తాన్ వెన్నుపోటు పొడవకుండా ఉండాలన్న పోయిని భారతదేశం అభివృద్ధిస్తున్నదన్నారు.

రాష్ట్రంలో హత్యలు

హైదరాబాద్, నవం 3

1962 జూన్ 30 వ తేదీలో అంతమయిన అర్ధ సంవత్సరములో ఆంధ్రప్రదేశ్ లో 263 హత్యలు జరిగాయి. మన రాష్ట్రంలో ఉపయోగించిన కాలంలో 518 దొంగిలింపులు, 15 దోపిడీలు, 49 దొంగతనాలు, 87 తీవ్రదాడులు, 18 అత్యాచారాలు జరిగాయి. 61 మోసం తేదీన కేసులు నమోదయినవి.

తేడాలేకుండా, సాహిత్య రూపములో కలకలం తెలుగు జాతిప్రజలయందు జాగు ఉంటూనే శ్రీ గోపీచంద్ ఉన్నప్పుడు చిరంజీవులని, యశఃకాయులని అన్నారు.

మహారాష్ట్ర జాతీయత, నవం 3 నేటి తేదీలో గోపీచంద్ ప్రతిభను తెలియజేశారు. తాము నమ్మిన జాతి కోసం చివరిక్షణం వరకూ పట్టిన మహా విప్లవకాయక అన్నారు.

పాలాల్లో ఫ్యాక్టరీల్లో అధికోత్పత్తి

ఇదే నేటి మనలక్ష్యం

కాబాలని ప్రధానినెహ్రూ

న్యూఢిల్లీ, నవంబర్ 3

వ్యవసాయోత్పత్తి పెంచాలనే ఫ్యాక్టరీలు నిరంతరముగా పనులుఉత్పత్తి చేయాలని పైన్యానికి ఆహారం మరియు ఆవసరాలు సాధిస్తూ పుష్కలముగా అందేలా చేయుటకు శ్రమించాలని ప్రధాని నెహ్రూ నేడు రైతులకు చేసిన విజ్ఞప్తిలో పేర్కొన్నారు.

పైనా దురాక్రమణ దేశంలో ఇట్టి అవసరాన్ని అధికం చేసిందనినప్యాక్టరీల్లోనుంచి అధికంగా ఉత్పత్తి జరుగాలని పిలుపునిచ్చారు. ప్రధానినెహ్రూ నేడు సహకార పాడిపరిశ్రమ విస్తరణ పథకాన్ని ప్రారంభిస్తూ పై విధంగా తెలిపారు.

ఏడు కొండల వాని బంగారం

తిరుపతి, నవం 3

తిరుమలై తిరుపతిదేవస్థానం ట్రస్టు బోర్డు పరిపాలనా అంగీకార యోగ్యమగు పద్ధతులపై భారత ప్రభుత్వానికి పరిపాలనా స్వభావమైన బంగారాన్ని ఇవ్వజానికి నిర్ణయించింది.

ఈబంగారము 10శాతం జాతీయ రక్షణబాండ్లకొనుటకానికి సూచనా నిర్ణయించింది.

కెన్యాలో భారతదేశానికి ముప్పు

కైరియంలో భారతదేశ పరంగా పోరాడుటకు 25 గురు కెన్యా సైనికులు కలకత్తా చేరినట్లు కెన్యా జాతీయవిమోచన సైన్యం తెలిపింది. పెక్కుమంది ఆఫీసులు, యూరోపియన్లు సూచనా నిర్ధారణగా నున్నారు. కొందరు పద్నులు తమ నివేదనను శకగ్రాతుల కంపజేస్తామని తెలిపారు. వేలకొంది కాంబోడియన్లు పోరాడుటకు యుద్ధపు కెన్యాజాతీయ సంఘటనయకులు ముందుకు వచ్చారు.

ఆచార్యభావే సూక్తులు

శాంతిపురి, నవం 3

పైనా దురాక్రమణవల్ల ఏర్పడిన పరిస్థితిదృష్ట్యా శాంతిసైనికులు కాళ్లు అరాళ్ల దృష్టిలో పెట్టుకోవాలని ఆచార్య వినోబాభావే కోరారు.

1. యుద్ధపు ప్రతి ఒక్కరికి నిర్దిష్ట దినంనాడే వస్తుంది కాని ముందు కాదు.

2. ఇతరులవల్ల ద్వేషాన్ని పెంచుకోవడం కలిగి ఉండకూడదు.

3. మీలో మీరేపోట్లాడుకోరాదు.

4. కాట్లాటలు కుర్చీలు ఆయుధాలు మీ శౌర్యము కలిగించుకొని అవి.

అదివారాలు పనిచేసి రక్షణనిధికి విరాళం

ఇష్వ సహకారనగర్ కార్మిక సంఘాల నిర్ణయం

హైదరాబాద్, నవం 3

సహకారనగర్ హరిజనవాడ ప్రాంతంలోని అల్విన్ సిమెంటు వర్క్సు హైదరాబాద్ లిమిటెడ్ ప్రాదేశిక కార్మికులు ఇతర ఫ్యాక్టరీల కార్మికులు సమావేశమై అదివారాలలోనూ పని చేసి అధికంగా ఉత్పత్తిచేసి జాతీయరక్షణ నిధికి విరాళమివ్వ నిర్ణయించారు. ఈపరిశ్రమల కార్మిక సంఘాలు ఆంధ్రప్రదేశ్ ట్రేడ్‌యూనియన్ కాంగ్రెస్ అనుబంధంగా కలవు.

ఈ కార్మికసంఘాలు అయా పరిశ్రమం యజమానులకు తేదీన విజ్ఞప్తిలో తమకు అదివారాలలోగాని పనిచేయనిచ్చి ఒకరోజు వేతనాన్ని జాతీయ రక్షణ నిధికి ఇచ్చేటట్లుగా కోరినది.

మోటారు వాహనాల ఉత్పత్తి

న్యూఢిల్లీ, నవం 3

ప్రస్తుత రక్షణ అవసరాలనుగాను భారత ఆటో మొబైల్ పరిశ్రమ మోటార్ వాహనాల ఉత్పత్తిచేయగలదు

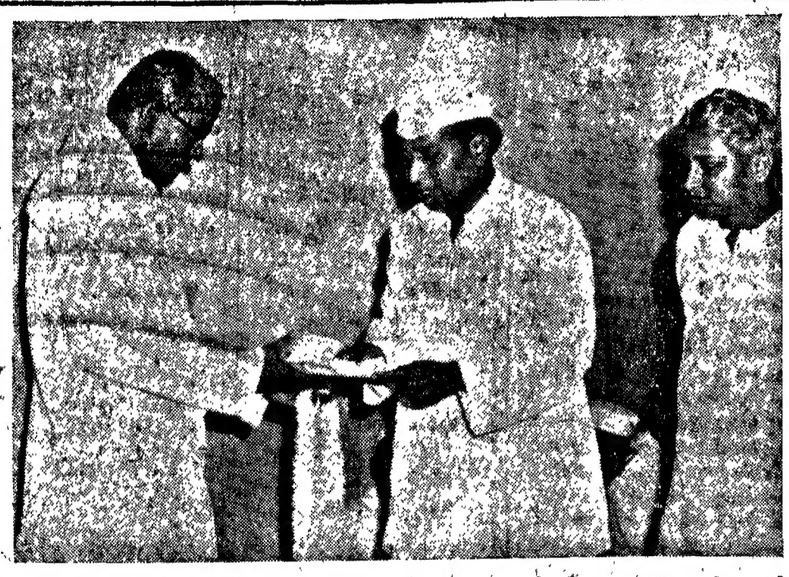

నిజాంబ్రాదాద్ హోల్ సేల్ క్లాత్ మర్చెంట్సు అసోసియేషన్ సభ్యులు జాతీయ రక్షణ నిధికై ముఖ్యమంత్రి శ్రీ సంజీవరెడ్డికి రు.25001 చెక్కును అందిచ్చారు.

ప్రధానికి అపురూపమైన విరాళం

పైపూర్, నవం 3

ప్రధాని నెహ్రూకి ఈనెల 14 వ తేదీన జన్మదినోత్సవ సందర్భంగా కాంగ్రెస్ లోనికార్ కాబా గ్రామస్తులు 250 మంది యువకుల విరాళంగా యిస్తున్నారు. ఈ గ్రామంలో 250 కుటుంబాలు ఉన్నవి. ఇంటికొక యువకుని చొప్పున దేశ రక్షణకై సాయిధదళాలలో చేరి పోరాడుటకు ఈ యువకులు యిస్తుకుడుతున్నారు.

బొంబాయిలో సోవియట్ వ్యతిరేక ప్రదర్శనలు

బొంబాయి, నవం 3

కాదాపు వందమంది విద్యార్థులు నల్లజెండాలు ధరించి ఇక్కడి రష్యన్ కాన్సులేట్ ముందు ప్రదర్శనలు జరిపారు. పైనా భారతదేశంపై జరుపుతున్న దురాక్రమణవల్ల రష్యా అనుసరిస్తున్న వైఖరికి నిరసన తెలిపారు. వీరు ప్రతి దినదినంలాగే కాన్సులేట్ లోనికి వెళ్ళి సోవియట్ ప్రధాని క్రుశ్చేవ్‌కు అందించవలసినదిగా ఒక మెమొరాండాన్ని ఇచ్చారు.

కమ్యూనిస్టుపార్టీ కేంద్ర కార్యవర్గములో భిన్నధోరణులు

న్యూఢిల్లీ, నవం 3

పైనా దురాక్రమణ సమస్యపై కమ్యూనిస్టుపార్టీ జాతీయ సమితి పాలసీ విషయమయి తీసుకున్న నిర్ణయం దృష్ట్యా శాము పార్టీ కార్యవర్గ సమితిలో పని చేయవలసిన తోటిభారు పి. సుందరయ్య, హరికిషన్‌సింగ్ సుర్జిత్ తెలిపారని తెలుస్తున్నది. ఈ ముగ్గురు పార్టీలో కామ్రేడ్‌కు చెందినవారు. ఏ పోలిటిక్సుదేశం దురాక్రమణకు పగతని పైనా వారక్యను చీలు పూర్తిగా ఖండించడానికి జాతిని తప్పనిసరిగా నిర్ణయం చేసు.

ఈ ముగ్గురు కార్ పార్టీ కేంద్ర కార్యవర్గంలో జాంగే, నంబూద్రిపాద్ ఎ.కె. అహ్మద్, గోవింద పాయర్ భూపేశ్‌గుప్త, యోగేంద్ర శర్మ ఉన్నారు.

ఇద్దరు కమ్యూనిస్టు ఎం.ఎల్.ఎల అరెస్టు

హాంగూర్, నవం 3

పంజాబ్‌లోని ఇద్దరు కమ్యూనిస్టు ఎమ్.ఎల్.ఎలు సర్దార్ హర్కిషన్‌సింగ్ సర్జాల్ సర్దార్ కాన్‌సింగ్ కాంగ్రెస్ ప్రెసిడెంట్ కిషన్‌సింగ్ పట్టుబుగింజ అరెస్టు చేయబడినారు. వీరు జాతీయ వ్యతిరేక కార్యకలాపాలకు పాల్పడినారని తెలుస్తున్నది.

భారత సైనికులకు భిలాయ్ కార్మికుల పూర్తి వత్తాసు

సమైక్యంగా కృషిచేసి ఉత్పత్తి పెంపొందిస్తామని హామీ

న్యూఢిల్లీ, నవం 3

"మన మాతృభూమిపై కమ్యూనిస్టు చైనా ముంచే అలోచించుకుని, దిగ్గులేకుండా జరిపిన దురాక్రమణ"ను ప్రతిఘటించేందుకు కార్మికులంతా తమ విశేషాలను విస్మరించి, బలంగా ఉత్పత్తిని పెంపొందించేందుకు పాటుపడాలని భిలాయ్ ఉక్కు యంత్రాగారాలలోని సమావేశములయిన అయిదు కార్మిక సంఘాలూ పని వారికి పిలుపు యిచ్చాయి.

ఆ అయిదు కార్మిక సంఘాలూ ఉమ్మడిగా ఆమోదించిన తీర్మానములో "దేశ ఆర్థిక వ్యవస్థను ఉక్కు పరిశ్రమ పెన్నుగుంటదని, వివిధరకాల ఉక్కు సక్రమంగా సమకూర్చడంపైనే రక్షణ ఆధారపడి ఉంది కాబట్టి ఉత్పాదనలో ఉక్కు పరిశ్రమ ఆదర్శకరంగా పరిణమించాలి" అని తీర్మానించారు.

భారత సైనికులకు భిలాయ్ కార్మికులు పూర్తి వత్తాసు నిస్తున్నారని ఈ తీర్మానంలో హామీ యివ్వబడింది.

ఈ కర్మాగారములో ఒకబ్లాస్ట్ ఫర్నెస్‌లో ఖాళీగా పనిచేస్తున్న శ్రీ హరిదాస్ తన్మ పెంపకి ప్రాణిపడక దేశరక్షణ రు. 30 లతోనూ రు. 25 లను జాతీయ రక్షణ నిధికి విరాళమిచ్చారు.

ప్రెసిడెంట్ అయూబ్ ఖాన్ సంప్రదింపులు

రావల్పిండి, నవం 3

పైనా ఇండియా సరిహద్దు ఘర్షణ దృష్ట్యా పైదేశ రక్షణ వ్యవహారాలపై పాక్ అధ్యక్షులు అయూబ్ ఖాన్ నేడు తన ముఖ్యులతో రావుంతో అనంతరం సంప్రదింపుల జరిపారు.

ప్రెసిడెంట్ చెప్పుడి, ప్రిన్సిపల్ ప్రభాని మాక్సిలిక్, భారత ప్రధాని నెహ్రూ పైనాతో జరిపిన విజ్ఞప్తిలో భారతదేశానికి యుద్ధపు యిచ్చాయని జాతినుద్దేశించి తర్వాత ఇవ్వబడని తెలుస్తున్నది. పైనా పాక్ ప్రభుత్వానికి పనులుగా లేఖలు పంపించింది నేడని తెలియదు. నేడు పాకిస్తాన్ విదేశ వ్యవహారాల మంత్రి జుల్ఫికర్ అలీ విదేశ వ్యవహారాల కార్యదర్శి ఎస్. కె. దెహ్లవి. రక్షణ కార్యదర్శి జనరల్ అమ్జాద్ పైనికదళాల ప్రధాధికారి తోడరయినారు.

అధికవర్షంవల్ల పాఠశాల భవనం కూలుట

రెండు కుటుంబాలకు గండ్లు

హైదరాబాదు, నవంబర్ 3

నేడు కురిసిన భారీ వర్షంవల్ల ముస్సయిడ్ పూరాలో ప్రాథమిక పాఠశాలగల భవనంలో కొంతభాగం కూలిపడింది. అదృష్టవశాత్తు పిల్లలు లేకపోవడంవల్ల ఎవరికి ఎట్టి ప్రమాదం కలుగలేదు. పాఠశాలభవనం కూలేటప్పుడు ఉన్నందువల్ల ప్రధానోపాధ్యాయులు పిల్లలను వర్షంకురుస్తున్నందున సుముఖే ఇండ్లకు పంపించివేస్తున్నారు.

ఈరోజు వర్షంవల్ల పల్లకుంట మసీదు వంతెనగల మురుగు వగర్ వద్ద రెండు కుటుంబాలు తెగిపోయినవి. అనుకున్నవి నీటి మునిగిపోయినవి. ఒక భవనంలోని గూడా అది అడుగుల లోతు నీరు వచ్చింది.

కేరళ ఆంధ్రసంఘం

ఎర్నాకులం, నవం 3

గత నెల 28వ తేదీన స్థానికమాండీ ప్రధానవీధి హాలులో ఆంధ్ర సంఘము సమావేశం జరిగినది. ఎర్నాకులం, కొచ్చిన్ పట్టణాలలోని పలువురు ఆంధ్రులు సమావేశంలో పాల్గొనిరి. శ్రీ పి మూర్తి ఆంధ్రపోషణకర్తగారు సమావేశానికి అధ్యక్షత వహించిరి. ఆంధ్ర సంఘమును పునర్నిర్మాణము చేసి కేరళ ప్రాంతములోని తెలుగు జారి సాంఘిక, సాంస్కృతిక విజ్ఞానాని తోడుపడుటకు నిర్ణయించడమైనది. ఈ నిండి సభ్యులతో కార్యవర్గం యేర్పాటైంది. శ్రీ పేమూర్తి అంగీకరించిన అధ్యక్షులు. శ్రీ పంతులు వెంకటశాస్త్రి కార్యదర్శి. శ్రీ జి. యస్. ఆర్. మూర్తి, యం. పాపయ్య, పి. యస్. రాజు, డి. వి. సుబ్బారావు. శ్రీ సుధి ఎం. వి. కృష్ణమూర్తి సభ్యులు.

జాతీయ రక్షణనిధికి విరాళాలు

వరంగల్, నవం 3

జాతీయ రక్షణ నిధికి వరంగల్ ఆమ్మూనిషన్ కార్మికులు శ్రీ టి. ఎస్. రామమూర్తి అధ్యక్షతన సమావేశమై రు. 51 విరాళం ఇచ్చారు. ఇదే జిల్లా కాంగ్రెస్ ఉపాధ్యక్షులు టి.ఎస్. మూర్తి రు. 100 జగదీశ్వరప్రసాదిగారి ప్రెస్ ప్రొప్రయిటర్ వీరభద్రరావు రు. 11 విరాళం ఇచ్చారు.

మహిళా సేవా సమాజం 12వ వార్షికోత్సవం

హైదరాబాదు, నవం 8

స్థానిక మహిళా సేవా సమాజము 12వ వార్షికోత్సవం రాష్ట్ర దేవాదాయ ధర్మాదాయ శాఖల మంత్రిణి శ్రీమతి టి.ఎన్. సదాలక్ష్మి అధ్యక్షత నవ గతశెం 29న యిక్కడ జరిగింది.

ఈ సందర్భంలో సంస్థ పక్షున్యాంగ్రహి యేర్పాటు చేయబడ్డ ఎగ్జిబిషనుకు శ్రీమతి వి. రమణమ్మచందారెడ్డి ప్రారంభోత్సవం చేశారు. సమాజం అధ్యక్షురాలు శ్రీ యం. సదాశివ సేవాదళపక్ష అతిథికి స్వాగతము చెప్పి సభికులను పరిచయం చేశారు.

శ్రీమతి కె. శీలావతీధర్మ సమాజ కార్యదర్శిని నివేదికను చదివిన తర్వాత ఆంధ్రయువతీ మండలికి చెందిన శిక్షణిపోర్ట్ డైరెక్టర్ శ్రీమతి కాగా నగర్‌లక్ష్మి శిక్షణంతేమం, విద్య పెంపే విషయంలో మహిళలు తీసుకోవలసిన కార్యక్రమాలనుగురించి పేర్కొంటు ప్రసంగించారు.

సమాజ మాజీ అధ్యక్షురాలు శ్రీమతి మనీలాదేవి జాతీయ రక్షణ నిధికి విరాళాలు యివ్వవలసిందని విజ్ఞప్తి చేశారు. సమాజ అధ్యక్షురాలు పేర్పాటు చేయబడ్డ శాశ్వతనిధికి స్థాపనోత్సవం చేశారు. ఈ గండి కేంద్రంలో 25 మంది బాలలు సభ్యులుగా చేరారు.

సమాజం వార్షికోత్సవం సందర్భములో నిర్వహించబడ్డ పోటీలందు పాల్గొని గెలుపొందిన శాలిమఠరాష్ట్ర మంత్రిణి శ్రీమతి టి.ఎన్. సదాలక్ష్మి బహుమతులందజేశారు. సాంస్కృతికార్యక్రమాలుజరిగిన మీదటసమాజం సంయుక్త కార్యదర్శిని శ్రీమతి జి. శ్యామల వందన సమర్పణచేశారు.

పంచాయతీ బిల్లుపై సెలక్టు కమిటీ సమావేశం

హైదరాబాద్, నవం 8

1962 ఆంధ్రప్రదేశ్ గ్రామ పంచాయతీల బిల్లును పరిశీలించే సంయుక్త సెలక్టు కమిటీ మరుసటి సమావేశంలోగా ప్రకటించినట్టు 1962 నవంబరు 12 వ తేదీనగాక డిసెంబరు 10 వ తేదీ 4 గంటలకు హైదరాబాదులోని శాసన సభాభవనంలోని కమిటీగదిలో జరుగుతుంది. డిసెంబరు 11 వ తేదీన మరొక సమావేశం జరుగుతుంది.

మార్చి నెం. 14 ఆఫ్ 1958
ఆంధ్రప్రదేశ్ హైకోర్టు ఉత్తరువు ప్రకారం అడిషనల్ జాతర్ బాగ్ లోని 3 బంగ్లాలు నెం: 11-5-421, 480, 481.

10-11-1962 శనివారం

ఉదయం 10-0 గం॥

వేలంలో అమ్మబడును

ప్రతి బంగ్లాకు ప్రత్యేకముగా ఎక్కువపాటదారుకు అమ్మబడును. వివరములకు సంప్రదించండి:

కె. మూసా అండ్ సన్స్

అడ్వర్టైజర్స్: దివాన్ దేవిడి

ఆయుర్వేద ఇంజక్షన్లు

అతునిక పరికరములతో శాస్త్రీయముగా మా శేషాలోచనలో తయారైన ఆయుర్వేద ఇంజక్షన్లు శ్వాటలాగు కైత్యలకు ఉచితం.

ఇండియన్ మెడిసిన్ వర్క్స్,

విజయవాడ-2.

ఆలిండియా వుమన్స్ కాన్ఫరెన్సు

వర్కింగ్ వుమన్స్ హాస్టల్

3-6-159- హిమాయత్‌నగర్

కాకాయణగూడ మరియు మిస్టీ జస్ట్ స్టాప్ సమీపము నగ ఉద్యోగము చేయు మహిళలకు మరియు కాలేజీ విద్యార్థినులకు పరపమైన శేష్టమైన అధునాతన సౌకర్యములు గల బోర్డింగ్ & లాడ్జింగ్.

వివరములకు

వార్డన్‌తో సంప్రదించండి.

శుభకృత్ సం॥ కార్తిక శు॥ సప్తమి
రా 1-12 ఉ పా రా 8 34
రా వ 12-31 మొ: 2-6 వరకు
(శాలివాహన శకము: 18-8-1884)
4-11-1962 ఆదివారము

శుభకృత్ సం॥ కార్తిక శు॥ అష్టమి
రా 12-6 శ్రవణం రా 8-16
రా వ 12-6 మొ: 1-38 వరకు
(శాలివాహన శకము: 14-8-1884)
5-11-1962 సోమవారము

నేటి చింతన

ఈవాడు భారతీయులకు కులంలేదు, మతంలేదు, అందోళనా దృష్టి అసలే లేదు, స్వార్థపరత్వానికి అతీతమైన రక్షణోన్ముఖత ఏర్పడింది. రైవాళ్ళకు ఎగదట్టిన కామం దింపడమే భారతీయుల కర్తవ్యం. ఇందుకుజాతి ఏకమైంది. ఇన్నేళ్లుగా మనవాయకులు అరిస్తున్న జాతీయ సమైక్యత నిజంగా నేడు సిద్ధించింది. ఇది శుభసూచకం.

" యేబిలంబు దవకు నెక్కుడు గలిగె నబ్బు అనుచేల పోరుగలను గాంగ వినుఁడు సీతు గాలి వెనుకగా మొన పడపించి పొడువ సంభవించు జయము."

— భారతము (శాంతి)

గోలకొండపత్రిక

ఫోన్ నెం. 35280

4 నవంబర్ 1962

ఆది వారము

ప్రణాళికా వారోత్సవము

—[0]—

ప్రతి సంవత్సరము జరిపినట్లు యీ సంవత్సరము పంచవర్ష ప్రణాళికా వారోత్సవాన్ని జరుపగూడదని నిర్ణయించ జరిగినది. ప్రణాళికా వారోత్సవములకొరకు ఖర్చుయ్యే కొంత డబ్బును పొదుపు చేయడానికే యిట్టి నిర్ణయము జరిగినది. ఇట్టి నిర్ణయము తీసుకొనవలసిన అవసరము యెందువలన కలిగినదో దేశములోని ప్రజలందరికిని కాగుగా తెలిసియే యున్నది. ఈవాడు దేశములో కమ్యూనిస్టు చైనా దురాక్రమణ కారణమున అశాంతర పరిస్థితి యేర్పడియున్నదను విషయమును వివరించి చెప్పవలసిన పనిలేదు. అందువలన మామూలు పరిస్థితులలో జరుపుకొన్నట్టు ఉత్సవాలను చేసుకొనుటకు యిది తగిన సమయము కాదు. దేశ స్వాతంత్ర్య పరిరక్షణకు, సరిహద్దుల భద్రతకు ప్రతి భారతీయుడు తనకు చేతనయిన, తనకు తోచిన సహాయమును అందించుచున్న యీ సమయములో ఒక్క నయాపైసగూడ వ్యర్థము కారాదు. మనము వెచ్చించే ప్రతి పైసా, మనము భారపోసే సర్వశక్తి దేశములోని సంపదను అధికము చేయవలసియున్నది; ఉత్పత్తి పెరుగవలసియున్నది. కమ్యూనిస్టు చైనా సామ్రాజ్య వాదులను విజయవంతముగా యెదుర్కొని, మన భూభాగముపై దురాక్రమణ జరుపుచున్న ఆ ముష్కరులకు తగిన బుద్ధిచెప్పి పారద్రోలడానికి మనము రెండు రంగాలలో తీవ్రమైన కృషి జరుపవలసియున్నది. ఒకటి యుద్ధరంగము; యుద్ధరంగములో మన సైనికులు అసమాన ధైర్య సాహసాలతో పోరాడుచున్నారు. అయితే యుద్ధరంగములో మన సైనికులు యెట్టి ఆటంకములు లేకుండా, తగినంత ఆయుధ సంపత్తితో శత్రువును యెదుర్కొనుటకు చేత ఆర్థిక వ్యవస్థ పటిష్టముగా ఉండవలెను. ఆర్థికముగా బలహీనమయిన దేశము శత్రువును నిర్జించలేదు; దేశములోని అన్ని రంగాలయందు ఉత్పత్తిని అత్యధికము చేసి సంపదను పెంపొందించుకొనుట చాలా ముఖ్యము; మనము పాటుపడవలసిన రెండవ రంగము యిది.

అందుచేత మన ప్రధాని శ్రీ జవహర్లాల్ ఉద్ఘాటించినట్లు యెట్టి విపత్కర పరిస్థితులు యేర్పడినా ప్రణాళికా కార్యక్రమాలను మనము అమలు జరుపవలసినదే. ప్రణాళికా వారోత్సవాలను జరుపుకొనకపోయినంత మాత్రమున ప్రణాళిక కార్యక్రమాలను ఆపివేసినట్టుగా భావించరాదు. ఇంతకు ముందుకంటే ద్విగుణీకృతమైన పట్టుదలతో, ఉత్సాహముతో ప్రణాళిక కార్యక్రమాలను యీవాడు మనము అమలు పరచవలసిన అవసరము యేర్పడినది. యుద్ధావసరాలకు తగినట్టుగా ప్రణాళికలో కొన్ని మార్పులు జరిగితేజరుగవచ్చును. కాని స్థూలముగా ప్రణాళికలో యెట్టి మార్పులు ఉండవనిని ఆశించవచ్చును. కమ్యూనిస్టు చైనా లో ప్రణాళికలు లేవు; ఆర్థికాభివృద్ధిలేదు. కమ్యూనిస్టు చైనా దేశములో ప్రజలు తిండి లేక నకనకలాడిపోవుచున్నారు.

ఆదేశము యుద్ధాలకు సన్నద్ధము కావడానికి యిదొక కారణము; మరొక కారణము మన ప్రణాళికాభివృద్ధి పంచవర్ష ప్రణాళికల ద్వారా మనదేశములో జరుగుచున్న బ్రహ్మాండమైన ఆర్థికాభివృద్ధిని కమ్యూనిస్టు చైనా సహించలేక పోవుచున్నది. రాజకీయముగ మన దేశములోని సుస్థిరత, అంతర్జాతీయ రంగములో మనదేశము సంపాదించుకొనుచున్న పేరు ప్రఖ్యాతులు కమ్యూనిస్టు చైనా కన్నుల మంటకు కారణాలు. మన ప్రణాళికాభివృద్ధికి భంగము కలిగించుటకు కమ్యూనిస్టు చైనా మనను యుద్ధానికి ఉసికొల్పుచున్నది. అందుచేత మనము మరింత దీక్షతో మన ప్రణాళికా కార్యక్రమాలను ముందుకు తీసుకపోవలసియున్నది.

కమ్యూనిస్టు చైనా మన ఆర్థికాభివృద్ధిని భగ్నపరచలేదని మనము నిరూపించవలసిన సమయము ఆసన్నమయినది. ఒక వైపున మన సరిహద్దులను, స్వాతంత్ర్యాన్ని రక్షించుకొనుటకు సమరముజరుపుచు మరొక వంకన మన ఆర్థిక వ్యవస్థను పటిష్టము గావించుకొనుటకు నిరంతర కృషిని జరుపుట అత్యంతావశ్యకము. పరుల కలిమికి పొరలి యేడ్చే పాపికి సుఖము లేదని మనదేశము కమ్యూనిస్టు చైనాకు బుద్ధిచెప్పవలసియుండును.

జాతీయ రక్షణనిధికి విరాళాలు

న్యూఢిల్లీ, నవంబర్ 8

దేశం నలుమూలలనుండి రక్షణ నిధికై వగదు రూపంలోను, బంగారు రూపంలోను విరివిగా విరాళాలు అందుతున్నాయి. నిన్న టివరకు అందిన కొన్ని విరాళాలు యీ దిగువ పేర్కొనబడినవి:

గుర్‌గాంవ్ మహిళల భూరి విరాళం

భారత సేవక్ సమాజ్, అఖిల భారత మహిళాసభ శాఖలు గుర్‌గాంవ్‌శాఖ గుర్‌గాంవ్‌లో కేంద్ర విద్యాశాఖ ఉపమంత్రిణి శ్రీమతి సౌందరం రామచంద్రన్ అధ్యక్షతన మహిళల సమావేశం ఏర్పాటు చేశాయి. కైరానా దురాక్రమణవల్ల ఏర్పడిన పరిస్థితిని ఎదుర్కొనానికి యీ సమావేశంలో ఉత్సాహవంతమైన వివిధ రంగాలకు చెందిన వనితలు, పాఠశాలా విద్యార్థినుల మొత్తము శాతేజీ విద్యార్థినులదాకా, వనితలు చేసుకునే ప్రజలవారి దగ్గరనుంచి గృహిణులదాకా, అందరూ కేంద్ర విద్యా మంత్రి విజ్ఞప్తికి స్పందించి జాతీయ రక్షణనిధికి వగదు, బంగారం వగలు విరివిగా విరాళాలిచ్చారు.

సర్సింగ్, ప్రథమ చికిత్స, హోంగార్డులవంటి సహాయక సర్వీసులలో, 18-40 వళ్ళ మధ్య వయస్సుగల స్త్రీలందరూ పేరాలని, సంఘ వ్యతిరేక వర్గాలు వ్యాపింపజేసే వదంతులను నమ్మి ఎవరూ భీతావహులవకూడదని ఆమె విజ్ఞప్తి చేశారు.

బీహార్‌లో రక్షణనిధికి విరాళాలు

బీహార్ రాష్ట్రంలో ధర్మాంగా ఉల్లాలో యిసీరా పురపాలక సంఘం ఉద్యోగులు ప్రస్తుత అంతర్జాతీయ పరిస్థితి తీవ్రమైపోయేవరకూ తమ జీతంలో పదిశాతాన్ని జాతీయ రక్షణనిధికి విరాళంగా యివ్వాలని నిర్ణయించారు.

భారత పరిపాలనలో పోరాడుతున్న సైనికుల సంక్షేమానికి సంజాత్ కాండూర్, భాగా సంఘం విద్యుత్శాఖ ప్రభావ మంత్రిణి రూ. 1,111 అందించారు. ఆ సంఘ సభ్యులు పర్యటించి యింకా విరాళాలు వసూలుచేసి పంపుతున్నారు.

మధ్యప్రదేశ్‌లో అగర్ మాల్వా పురపాలక సంఘం సిబ్బంది జాతీయ రక్షణనిధికి ఒకరోజు జీతాన్ని, పురపాలక సంఘం రూ. 8001 విరాళాన్ని యివ్వాలని నిర్ణయించారు.

ఉత్పత్తి శక్తిని పూర్తిగా వినియోగించుకుని వరుసలను ఉత్పత్తి చేసి, పంపిణీ చేయడంలో ప్రభుత్వంతో పూర్తిగా సహకరించగలమని ఆలిండియా భారత ఉత్పత్తిదారుల సంస్థ ప్రధాన మంత్రికి హామీ యిచ్చింది.

ఢిల్లీ ఇనుం వర్తకుల సంఘంచే ఆరవై వేలు

ఢిల్లీలోని లోహమండికి చెందిన ఇనుప వర్తకుల సంఘ ప్రతినిధులు జాతీయ రక్షణనిధికి తమ విరాళంగా రూ. 20,000 అ మొత్తం విరాళం, తొమ్మిది బంగారు ఉంగరాలు తమకేళ ఉపయోగ చేసియ స్వదేశీరాజ్య మంత్రి శ్రీ జాతీ జహాంగీర్ శాస్త్రికి అందచేశారు.

కెంకు రూ. 25 లు జీతం తక్కువ ఒక పనివానికి మంత్రిని కలుసుకొని తన కెంకు నెల జీతం జాతీయ రక్షణ నిధికి సమర్పించింది.

శ్రీమతి విద్యావ్సు కంకణహారం విరాళం

అహమదాబాద్ రచయిత, శ్రీ గోపాలరావు విద్యావ్స్ భార్య శ్రీమతి సుమతి విద్యావ్స్‌కు చెందిన 71 గ్రాముల బరువుగల బంగారు కంకణహారం స్టేటు బ్యాంకు శ్రీనగర్ శాఖలో జాతీయ రక్షణనిధికి విరాళంగా సమర్పించబడింది.

సుమారు వెయ్యి రూపాయలు విలువగల యీ కంకణహారాన్ని తమ ఆర్థికపరిస్థితి దృష్ట్యా వెన్నీ, ఆభరణాలు ధరించలేదేవరూ తమ జీతంలో పదిశాతాన్ని జాతీయ రక్షణనిధికి విరాళంగా యివ్వాలని నిర్ణయించారు.

భారత పరిపాలనలో పోరాడుతున్న సైనికుల సంక్షేమానికి సంజాత్ కాండూర్, భాగా సంఘం విద్యుత్శాఖ ప్రభావ మంత్రిణి రూ. 1,111 అందించారు. ఆ సంఘ సభ్యులు పర్యటించి యింకా విరాళాలు వసూలుచేసి పంపుతున్నారు.

మధ్యప్రదేశ్‌లో అగర్ మాల్వా పురపాలక సంఘం సిబ్బంది జాతీయ రక్షణనిధికి ఒకరోజు జీతాన్ని, పురపాలక సంఘం రూ. 8001 అనూ విరాళాన్ని యివ్వాలని నిర్ణయించారు.

ఉత్పత్తి శక్తిని పూర్తిగా వినియోగించుకుని వరుసలను ఉత్పత్తి చేసి, పంపిణీ చేయడంలో ప్రభుత్వంతో పూర్తిగా సహకరించగలమని ఆలిండియా భారత ఉత్పత్తిదారుల సంస్థ ప్రధాన మంత్రికి హామీ యిచ్చింది.

ఢిల్లీ ఇనుం వర్తకుల సంఘంచే ఆరవై వేలు

ఢిల్లీలోని లోహమండికి చెందిన ఇనుప వర్తకుల సంఘ ప్రతినిధులు జాతీయ రక్షణనిధికి తమ విరాళంగా రూ. 20,000 అ మొత్తం విరాళం, తొమ్మిది బంగారు ఉంగరాలు తమకేళ ఉపయోగ చేసియ స్వదేశీరాజ్య మంత్రి శ్రీ జాతీ జహాంగీర్ శాస్త్రికి అందచేశారు.

కెంకు రూ. 25 లు జీతం తక్కువ ఒక పనివానికి మంత్రిని కలుసుకొని తన కెంకు నెల జీతం జాతీయ రక్షణ నిధికి సమర్పించింది.

శ్రీమతి విద్యావ్సు కంకణహారం విరాళం

అహమదాబాద్ రచయిత, శ్రీ గోపాలరావు విద్యావ్స్ భార్య శ్రీమతి సుమతి విద్యావ్స్‌కు చెందిన 71 గ్రాముల బరువుగల బంగారు కంకణహారం స్టేటు బ్యాంకు శ్రీనగర్ శాఖలో జాతీయ రక్షణనిధికి విరాళంగా సమర్పించబడింది.

సుమారు వెయ్యి రూపాయలు విలువగల యీ కంకణహారాన్ని తమ ఆర్థికపరిస్థితి దృష్ట్యా వెన్నీ, ఆభరణాలు ధరించలేదేవరూ తమ జీతంలో పదిశాతాన్ని జాతీయ రక్షణనిధికి విరాళంగా యివ్వాలని నిర్ణయించారు.

భారత పరిపాలనలో పోరాడుతున్న సైనికుల సంక్షేమానికి సంజాత్ కాండూర్, భాగా సంఘం విద్యుత్శాఖ ప్రభావ మంత్రిణి రూ. 1,111 అనూ సంపారు. ఆ సంఘ సభ్యులు పర్యటించి యింకా విరాళాలు వసూలుచేసి పంపుతున్నారు.

మధ్యప్రదేశ్‌లో అగర్ మాల్వా పురపాలక సంఘం సిబ్బంది జాతీయ రక్షణనిధికి ఒకరోజు జీతాన్ని, పురపాలక సంఘం రూ. 8001 అనూ విరాళాన్ని యివ్వాలని నిర్ణయించారు.

ఉత్పత్తి శక్తిని పూర్తిగా వినియోగించుకుని వరుసలను ఉత్పత్తి చేసి, పంపిణీ చేయడంలో ప్రభుత్వంతో పూర్తిగా సహకరించగలమని ఆలిండియా భారత ఉత్పత్తిదారుల సంస్థ ప్రధాన మంత్రికి హామీ యిచ్చింది.

రక్షణనిధికి రు. 2 లక్షలు, నూరు తులాల బంగారం

కలకత్తా స్యాపారస్తులు శ్రీ హర్బర్ట్‌లాల్ మూల్చాంద్ జాతీయ రక్షణనిధికి జమకట్టే నిమిత్తం రూ. 2 లక్షలు చెక్కును అందజేశారు. వాణిజ్య వ్యవహారాల మంత్రి శ్రీ కుమారాయోపాలు అందచేశారు. ఇంకేశాసంస్థా ఆయన జాతీయ రక్షణనిధికి నూరు తులాల బంగారం సమర్పించారు.

రక్షణనిధికి భూరి విరాళం, బంగారం అందచేయడమే కాకుండా, మన జవాన్లకు పంచిపెట్టేందుకు ఒక సంవత్సరంపాటు వెలకు పది లక్షల జోళ్లు సప్లయి చేయడానికి తమ సంసిద్ధత తెలియపరచారు.

జాతీయ గ్రంథమండలి నిబ్బంది విరాళం

జాతీయ గ్రంథమండలి నిబ్బంది, అధికారులు జాతీయ రక్షణనిధికి ఒకరోజు జీతం విరాళంగా యిచ్చారు. ఉద్యోగులలో ఒకరు ఒక నెల ఇంక్రిమెంటు కూడా వదుకున్నారు.

బెలిగ్రాఫ్ ఇంజనీర్ల సంస్థ విరాళం

తంతి తపాలాశాఖ టెలిగ్రాఫ్ ఇంజనీర్ల సంస్థ న్యూఢిల్లీలో సమావేశమై జాతీయ రక్షణనిధికి ఒక రోజు జీతం కెంటనే విరాళంగా యివ్వడానికి తీర్మానించింది. ఈ సంస్థలో మూడు వందల మందికిపైగా సభ్యులున్నారు.

ఆఫీసు ప్యూను ఉదార విరాళం

ఎగుమతి, దిగుమతుల చీఫ్ కంట్రోలరు కార్యాలయం ఆఫీసర్లూ, సిబ్బంది జాతీయ రక్షణనిధికి ఒకరోజు జీతాన్ని విరాళంగా యివ్వ నిర్ణయించారు. ఆ మండలి సిబ్బంది సమితి యీ నిర్ణయం చేసింది.

హిందుస్తాన్ ఇన్‌సెక్టిసైడ్స్ నుండి ఒక వేయి

ఢిల్లీలోని హిందుస్తాన్ ఇన్‌సెక్టిసైడ్స్ లిమిటెడ్ సంస్థ సంయుక్త యాజమాన్య సమితి కార్మికోత్సవానికి కేటాయించ తలపెట్టిన వెయ్యి రూ.ల మొత్తాన్ని జాతీయ రక్షణనిధికి విరాళంగా పంపారు. ఉద్యోగులు స్వచ్ఛందంగా యిచ్చిన విరాళాలు యిందులో చేరతాయి.

అదివారాల్లో పనిచేయుటకు నిర్ణయం

ఉత్పత్తిని పెంపొందించేందుకుగాను పింప్రీలోని హిందుస్తాన్ యాంటిబయాటిక్స్ లిమిటెడ్ సంస్థ కార్మికులు అన్ని అదివారాలలోనూ, యితర పెనుపు దినాలలోనూ అదనపు కృత్యం కోరకుండా మామూలు జీతంపై పని చేయ తలపెట్టారు.

51 పిసాల రక్తదానం

ఖాదీ, గ్రామోద్యోగ పరిశ్రమల కమిషన్ కొంతకాలం కార్యాలయ సిబ్బంది దాదాపు 1000 మందిలో నాలా మంది రక్తదానానికి ముందుకు వచ్చారు. నవంబర్ 2 వ తేదీన ఒక్కరోజులో 51 పిసాల రక్తం సేకరించబడింది.

బెంగాలీలో ఒక లక్ష సేకరణ

బెంగాలీ జరిగిన ఒక బహిరంగ సభలో రు. ఒకలక్షకు పైగా రక్షణ నిధికి సేకరించారు. ఈ మొత్తంలోని పాలిథిన్ సంచులేమీ రు. 51 వేలు వసూలయ్యాయి. కళ్లాటక విద్యా సంఘంగూడ రు. 60 వేలు సేకరించాలని నిర్ణయించింది.

స్టేటు క్రెడింగ్ కార్పొరేషన్ విరాళం

స్టేట్ క్రెడింగ్ కార్పొరేషన్ యాజమాన్యం రక్షణనిధికి ఒక లక్ష రూపాయల విరాళం ప్రకటించింది. కార్పొరేషన్ సిబ్బందిగూడ ఒకరోజు జీతవాన్ని విరాళమియ్యాలని తీర్మానించింది.

రైల్వే బోర్డు కెరకెటరియేట్ సర్వీస్ 1 వ తరగతి ఉద్యోగుల సంఘ రు. 1111 రక్షణనిధికి విరాళమిచ్చింది.

కామరాజ్ రు. 1.5 లక్షల సమర్పణ

నవంబర్ 2 వ తేదీన ముఖ్యమంత్రి రక్షణనిధికి రూ. 1.5 లక్షలందాయి. ఇందు వ పాలారమంత్రి సేకరించిన రు. 22 వేలు, లోకాహ్ ముస్లిం సంఘ విరాళం రు. 31,767, ఒక వర్గం ఉత్పత్తి సంస్థనుండి రు. 15,500, మొత్తాలు కళాశాల విద్యార్థులిచ్చినవరు 4 వేలు, హైకోర్టు న్యాయమూర్తుల విరాళాలు రు. 2889 యిందున్నాయి. మూడు బంగారుగాజులు, రెండు ఆకల కర్ణకుండలాలుగూడ విరాళంగా అందాయి.

బొంబాయి కెమికల్ వ్యాపారులు

బొంబాయి కెమికల్ అండ్ ఆల్కలీ వ్యాపారుల సంఘం యింత వరకు రు.1లక్ష సేకరించింది.

అఖిలభారత వాణిజ్యమండలి అడిట్ అకౌంట్స్ సంఘం ఉద్యోగులు దాదాపు 40 వేల నుండి ఒకరోజు జీతాన్ని విరాళముగా ప్రకటించారు.

బ్రిటిష్ ఇండియా కార్పొరేషన్

బ్రిటిష్ ఇండియా కార్పొరేషన్ అమెరికా డైరెక్టర్లు రు.7లక్షల విరాళము ప్రకటించారు.

పశ్చిమ బెంగాలు రక్షణనిధి

నవంబర్ 2వ తేదీ వరకు పశ్చిమ బెంగాల్ ముఖ్యమంత్రికి 700కుపైగా బంగారం, బంగారుఆభరణాలు, రు. 7 లక్షలకు పైగా వగదు రక్షణ నిధి విరాళం క్రింద అందినాయి.

సెంట్రల్ రైల్వే ఉద్యోగులు

సెంట్రల్ రైల్వే ఉద్యోగులు రు. 58,811 విరాళమిచ్చారు. వీరిలో ఒక రూపాయలకుపైగా వసూలు కాగల సూచనలున్నవి.

కుష్ఠురోగుల దేశభక్తి

ఢిల్లీలోని కుష్ఠు రోగులు రు. 101 రక్షణనిధికి విరాళమిచ్చారు. ఈ మొత్తాన్ని వారు స్వార్జితం నుండి అందజేశారు.

రక్షణశాఖ ఉపమంత్రి

రక్షణశాఖ ఉపమంత్రి డి. ఆర్. చవన్ వద్దేశాల నుండి తన వేతనంలో 10 శాతం విరాళం ప్రకటించారు.

కాశ్మీర్ సేవసంఘ్ ప్రొడక్షనిటి కౌన్సిల్ సిబ్బంది ఒకరోజు జీతం విరాళంగా ప్రకటించింది.

శాస్త్రిగారి పౌత్రిశేయుల విరాళం

శ్రీనగర్ పౌత్రిశేయులు రు. 1000 రక్షణనిధి విరాళముగా అక్షిగులాంబ అందజేశారు. ఒకర్యాలీ సందర్భంగా మరో లక్ష సమాలయ్యాయి.

రూపార్, కురాలి, కాళాగడ్ లందు జరిగిన మూడు బహిరంగ సభలలో అంజాలా దివ్యూటీ కమిషనర్‌కు ఒక లక్ష రూపాయలు, 95 తులాల బంగారు నిధి క్రింద అర్పించబడినవి.

ప్రజాశాఖల సంఘం ఆనరరీ దొంతరాం రు. 1000 విరాళమిచ్చారు.

కైదీలచే భూరి విరాళం

ఉత్తరప్రదేశ్ సంపూర్ణానంద్ జిల్లాలో కైదీలు రక్షణనిధికై రు. 18 వేలు విరాళమిచ్చారు. అల్మోడాలో కైదీలు రు. 10 వేలు అందజేశారు. 57 గురు కైదీలు రక్తదానానికి ముందుకువచ్చారు.

రోటరీ క్లబ్బు నిర్ణయం

రోటరీ క్లబ్ ఆఫ్ ఇండియా తమ 800 శాఖల ద్వారా మొత్తం రు.10 లక్షలకుపైగా రక్షణ నిధిని సేకరించుటకు తలపెట్టింది.

పంజాబ్‌లో రు. 21 లక్షలు వసూలు

పంజాబ్ రాష్ట్రం 12 జిల్లాలలో యింతవరకు రు.21.12 లక్షలు వసూలయ్యాయి.

అహమదాబాద్‌నగర్‌లోని రాజకీయ పక్షాల పంచదార ఫాక్టరీ సభ్యులు రు. 1,11,101 విరాళం ప్రకటించారు. అహమద్ జిల్లా కలక్టరేట్ సుమారు రు. 1000 వసూలయ్యాయి.

ఢిల్లీ ప్రేడు యూనియన్లు

ఢిల్లీ ట్రేడ్ యూనియనులు రు.15 లక్షల నిధి సేకరణకు తలపెట్టాయి.

మధ్యప్రదేశ్ గవర్నర్ దురాక్రమణ తొలగునంతవరకు 10 శాతం వేతనం విరాళముగా ప్రకటించారు.

బిటిష్‌లోని రెండు సంస్థల 4వేల స్టర్లింగులు

బ్రిటిష్ రెడ్‌క్రాస్, ఆర్డర్ ఆఫ్ సెయింట్ జాన్ కలసి 4 వేల స్టర్లింగుల విలువగల ఉన్ని దుస్తులను భారతీయ సేవలకు పంపివేయాలనుకున్నాయి.

ప్రధాని అధ్యక్షతన జాతీయ రక్షణ నిధి

నిర్వహణ సంఘం ఏర్పాటు

న్యూఢిల్లీ, నవం 8

భారత ప్రధాని అధ్యక్షులుగా జాతీయ రక్షణ నిధి నిర్వహణ సంఘం ఏర్పాటు చెయ్యబడింది. ఈ సంఘానికి కేంద్ర ఆర్థిక మంత్రి శ్రీ మొరార్జీ దేశాయ్ కోశాధికారిగానూ, శ్రీ టి.టి.కె. కృష్ణమాచారి దేశీయ వ్యవహారాల మంత్రి శ్రీ లాల్ బహద్దూర్ శాస్త్రి మరియు, మహారాష్ట్ర, అస్సాము, పశ్చిమ బెంగాలు, పంజాబు రాష్ట్రాల ముఖ్యమంత్రులు. అమ్ము శాశ్వతీయ ప్రధానమంత్రి, శ్రీమతి ఇందిరా గాంధి, శ్రీ చామోదరం సంజీవయ్య, శ్రీ అశోక్ మెహతా, శ్రీ శాలాము సేఖటాన్, శ్రీ కె. ఆర్. డి శాలా, శ్రీ ఎ.డి. పిల్లా, శ్రీ ఎస్.ఆర్. కాసవడ, ఢిల్లీ మేయరు ఇరవ సభ్యులుగానూ ఉంటారు.

ప్రధాన మంత్రి మొట్టమొదట ప్రధాన పర్యటనలు కార్యదర్శి ఈ సంఘ కార్యదర్శిగా పనిచేస్తారు.

ఈ సంఘ ప్రథమ సమావేశం నవంబరు 5వ తేదీ సోమవారంజరుగుతుంది.

పైలెట్లు, నావిగేటర్ల తరగతులకు అభ్యర్థుల ఎన్నిక

న్యూఢిల్లీ, నవంబర్ 8

1962 వ ప్రథమ లో యూనియన్ పబ్లిక్ సర్వీసు కమిషన్ జరిపిన పరీక్ష, రక్షణమంత్రిత్వశాఖ కాలాను పైలట్ నిర్ణయం సెలెక్షన్‌బోర్డు జరిపిన ఇంటర్వ్యూల ఫలితాలను పురస్కరించుకొని 85 వ ఉ. డి. (పైలెట్) తరగతి, 25 వ (నావిగేటర్ల) తరగతిలో చేర్చుకొనే నిమిత్తం శిక్షణ చేయబడిన అభ్యర్థుల పేర్లను యూనియన్ పబ్లిక్ సర్వీసు కమిషన్ ప్రకటించింది.

85 వ ఉ. డి. (పైలెట్ల) తరగతిలో శిక్షణ చేయవలసిన ఖాళీల సంఖ్య 125. 25 వ ఉ. డి. (నావిగేటర్ల) తరగతిలో శిక్షణ చేయవలసిన ఖాళీల సంఖ్య 10. కాని యీ ఖాళీల సంఖ్యకు దరిమిలా మార్పు చేయవచ్చును.

ఈ అభ్యర్థుల జాబితాలను తయారు చేయడంలో వైద్య పరీక్షా ఫలితాలను పెట్టుకొనుటకు తీసుకోలేదు. వైద్యపరీక్షలో ఉత్తీర్ణులైన అన్ని విభాగాల అసమర్థులనే తేలినప్పటికీ అభ్యర్థులుమాత్రమే యీ తరగతులలో శిక్షణ నిమిత్తము సంపర్కం జరుగుతుంది.

85 వ ఉ. డి. (పైలెట్ల) తరగతిలో చేర్చుటకే నిమిత్తం యిలా పి ఫా ర్సు చేసిన అభ్యర్థులలో యీ క్రింది వారు కూడా వున్నారు. వారి రోలు నెంబర్లు (బ్రాకెట్లలో యివ్వబడ్డాయి.

కృష్ణ పురుషోత్తమ చాన్ (961), పి. రాజగోపాల్ 200, ఆర్. జి. శాస్త్రి (1241), రెడ్డి యు.ం. కామేశ్ (670), యస్. కృష్ణమూర్తి [1192] కాళ్లా రమేశ్ కుమార్ (1049).

25 వ ఉ. డి. (నావిగేటర్ల) తరగతిలో చేర్చుటకేనిమిత్తం ఫిఫార్సు చేయబడిన అభ్యర్థులలో యీ క్రింది వారు కూడా వున్నారు:-

కామకేవ రఘుబాబ్ రావ్ (462) యస్. రామతంత్ర [895].

చైనా-టిబెట్ సరిహద్దు స్తంభాలు

నెలకొల్పు పని పూర్తయిందని నేపాల్ రేడియో ప్రకటన

ఖట్మాండు, నవం 8

నేపాల్-టిబెట్ 500 మైళ్ళ సరిహద్దు తూర్పుగుబా 99 సరిహద్దు స్తంభాలను నెలకొల్పు పని పూర్తయిందని నేపాల్ రేడియో నేడు ప్రకటించింది.

స్తంభాలను నెలకొల్పు పనిని చైనా-నేపాల్ ప్రభుత్వాలు సంయుక్తంగా చేపట్టి పూర్తి చేశాయి.

చైనా-నేపాల్ సరిహద్దు ఒకటంతా చైనా త్వరలోనే సంతకాలు జరుగుతాయి. ఒకటంతకతో వివరాలతో కూడిన పటాలను గూడ అతనేపైరాటు.

గురజాడ శతతమ జయంత్యుత్సవం

జగగాయ, నవం 8

గురుజాడ శతతమజయంత్యుత్సవములు గతశెం 26వ జగగాయ పట్టణములో కడుపైభవముగా జరిగెను. మధ్యాహ్నం 2 గంటలకు సంగీతజ్ఞులు పాల్గొని తి. జగ్గయ్య సంధూరధ్వనులు చాగి పర్యాటనులుగాయి. అతిథులను కళ కెదురు పరచిరి.

శ్రీ కాళీపట్టాయలరావుగారు అధ్యక్షతవహించిరి. శ్రీ గిడుగు సీతాపతిగారు సభను ప్రారంభించిరి. శ్రీ లోయిపీమన్న, శ్రీ గో రా శా శ్రీ గార్లు ఉపన్యసించిరి.

రుజ్జ శ్రీ రచించబడి, జగగాయ సాహిత్య సంపత్తే ప్రకటించిన ఆ తన "ముత్యాల పరాలు- మహాకవి గురజాడ" అనుపుస్తకమును శ్రీ లోయి పీమన్నగారు ఆవిష్కరించిరి, సంపత్

విజయవంతమైన 16 వ వారం!
శ్రీలక్ష్మీ పిక్చర్స్ సమర్పించు:
ఎస్. ముఖర్జీస్:
ఏక్
ముసాఫిర్
ఏక్ హసీనా

దా: జాయ్‌ముఖర్జీ, సాధన.
నిర్మాత: ఎస్. ముఖర్జీ
సంగీతం: ఓ. పి. నయ్యర్
దర్శకత్వం: రాజ్ ఖోస్లా.
నౌరంగ్- హైదరాబాద్
ఆటలు: 3-15, 6-30, 9-30
మరియు రమేష్- నిజామాబాద్
త్వరలో మీముందు,
చంద్రశాంత్- రాయ్‌మూవీ
—ప్రకాశ్ పిక్చర్స్ విడుదల.

నవంబర్ 5, 6, 7 తేదీలు
సా॥ 2-30 గం.
మ్యాట్నీలు
రాజు- పేద
దా॥ ఎన్. టి. రామారావు,
ఎన్. వి. రంగారావు,
అమ్మాజ్యం, రేలంగి.
కమల్- హైదరాబాద్
ఫోన్: 4986

నేటి రాత్రి నేటి రాత్రి
అగస్తి పిక్చర్స్:
ఆరాధన
సాగర్- హైదరాబాద్
ప్రతిరోజు 3 ఆటలు: 2-30, 6-00, 9-30.

ఆరాధన
ఇప్పటికి ఎం. పి. మనోహర్ టాకీస్- సంగారెడ్డిలోను,
న్యూ ఎం. పి. టాకీస్- తోగిపెటలోను నడుస్తున్నది.
—జాతి రత్నీ.

భారత-చైనా వివాదం పరిష్కారమయ్యేట్లు లేదు

మూడువారాల పర్యటనా నంతరం స్వదేశానికి రాగానే మలయా ప్రధాని వెల్లడి

కౌలాలంపూర్, నవం 3

భారత-చైనా సరిహద్దు వివాదము పరిష్కారమయ్యేట్లు లేదనీ మలయాప్రధాని టుంకు అబ్దుల్ రహమాన్ నిన్న యిచట అభిప్రాయపడ్డాడు.

పాకిస్తాన్- భారతదేశాలలో తన పాలాలపాటు సుదీర్ఘమైన పర్యటన జరిపి అబ్దుల్ రహమాన్ నిన్న మధ్యాహ్నము యిచటికి తిరిగి వచ్చాడు.

చైనా దురాక్రమణచర్యవల్ల మిక్కిలి విచారంలో యున్నట్లు ప్రధాని శ్రీ నెహ్రూ అగుపించాడని, అయితే ఆయన నెమ్మదిగా యావద్భారత జాతి యుందని ఆయన తెలిపాడు.

వివాదపరిష్కారానికి ప్రయత్నం చేయాల్సివుంది. కాని కమ్యూనిస్టు చైనా మలయా గురించి చెడు గమనయీ విషయంలో మొదట లోకమును కల్పించుతోలాంటిదని ఆయన అన్నాడు.

భారత-చైనా సరిహద్దు వివాదము రెండు దేశాలమధ్య వివాదము కాదని, ప్రజాస్వామ్యానికి, కమ్యూనిజానికి మధ్య వివాదమని ఆయన పునరుద్ఘాటిస్తూ చైనా యుద్ధమే ప్రకటిస్తే మలయా భారతదేశానికి సంపూర్ణ సహకార మందజేస్తుందని అబ్దుల్ రహమాన్ తెలిపాడు.

భారత చైనికుల సంక్షేమ నిధిని ప్రారంభించుతు మంచిదేశాని ఉద్యమం ప్రజల నుండి పొగాలని ఆయన అన్నాడు.

కాశ్మీర్ వివాదంలో మధ్యవర్తిత్వం నెరపుతానని ప్రకటించిన కార్డు ఐ పక్షమని ఆయన నిలదీసి అభిప్రాయపడ్డాడు.

కీన్యా భారతీయుల విరాళం

న్యూఢిల్లీ, నవంబరు 3

చైనాతో ఇండియా పొగిస్తున్న యుద్ధంలో పోర్చుకే నిమిత్తం కీన్యా భారతీయ కాంగ్రెసు, కక్ యుగ్ కార్యాపత్రిక నిధులను సేకరిస్తున్నాయి. అనేక మంది వగల రూపంలో విరాళాలు పంపుతామని వాగ్దానం చేశారు. సరిహద్దున పోరాటం పొగించడానికి భారతదేశం పాయుధ సైన్యాలలో చేరడానికికూడా అనేక మంది ముందుకు వస్తున్నారు.

చైనాదురాక్రమణపై గ్రామీణ ప్రజల సమాచారం, సలహాలు

ఆకాశవాణి గ్రామీణ సలహా సంఘం సమావేశం

హైదరాబాద్, నవం 3

ఆకాశవాణి హైదరాబాద్-విజయవాడ కేంద్రాలకు చెందిన సంయుక్త గ్రామీణ కార్యక్రమ సలహా సంఘం హైదరాబాదులో గత వారాంతమున సమావేశమైంది. ఆకాశవాణి హైద్రాబాద్ కేంద్రం డైరెక్టరు శ్రీ వి. కృష్ణమూర్తి సమావేశానికి అధ్యక్షత వహించారు.

జాతీయమంచి ప్రసారమైన కార్యక్రమాలను సమీక్షించి, రానున్న నెలలో ప్రసారం కానున్న కార్యక్రమాలలో ముఖ్యంగా 1962 నవంబరు-మార్చి పాదంలో రేడియో గ్రామీణ గోష్ఠులలో చేర్చే కార్యక్రమాలను సమావేశం పరిశీలించింది.

చైనాదురాక్రమణవల్ల దేశములో ఏర్పడిన పరిస్థితిని గురించి యీ కార్యక్రమాల ద్వారా గ్రామీణ ప్రజలకు ఎప్పటికప్పుడు అవసరమైన సమాచారాన్ని అందజేస్తూ వారిని ఉత్తేజము చేస్తూ వుండాలని, గ్రామీణ ప్రజలు తమ శక్తియుక్తులను జాతీయ రక్షణ నిమిత్తం అనువయిన విధంగా వినియోగించడానికి వారికి తగు సలహాలు కూడా అందజేస్తూ వుండాలని యీ సమావేశంలో నిశ్చయించడము జరిగింది. ప్రజలకు పరిశుభ్రత, శరీర పారిశుద్ధ్యం గురించి బోధించడానికి బుర్రకథలు, పగటి మొదలయిన కార్యక్రమాలను మరింత విరివిగా వినియోగించాలని సమావేశంలో సూచించబడింది.

పల్లె పంటకాలంలో కొద్ది రోజులలో పంటకు పల్లె పైర్లకు సంబంధించిన సమస్యలను ఆయా కార్యక్రమాలలో విపులముగా చర్చించాలనీ, వేరు శెనగ, ప్రత్తి మొదలయిన పైర్లను గురించిన ప్రసంగాలను కార్యక్రమాలలో చేర్చాలని సభ్యులు అభిప్రాయపడ్డారు.

సంవత్సర ప్రణాళికా కార్యక్రమాలను ప్రచారంచేయడానికి అనువరించవలసిన పద్ధతులను సమావేశంలో పరిశీలించారు. ముఖ్యముగా గ్రామీణ గోష్ఠులు సాధించిన విజయాలను గడించిన అనుభవాలను గురించి ప్రజలందరకూ అవగాహనమైన మాటలపైగురించి యిం॥ ఎక్కువగా ప్రసంగాలు, ఇంటర్వ్యూలు ప్రసారం చేసే విషయము కూడా సమావేశం పరిశీలించింది.

సమావేశానికి శ్రీ కానాని వెంకట రత్నం ఎం.ఎల్.ఎ; శ్రీ యస్.ఎ.పి. ప్రసాద్, శ్రీమతి కె.రామసుబ్బమ్మ, శ్రీమతి బాడి రమణమ్మ పాల్గొన్నారు.

కన్‌స్యూమర్స్ కోపరేటివ్ స్టోర్సుల స్కీం

రాష్ట్రప్రభుత్వంచే మంజూరు

హైదరాబాద్, నవంబర్ 3

ప్రభుత్వోద్యోగుల కొరకు కక్ కన్‌స్యూమర్స్ లో అపరేటివ్ స్టోర్సు అర్థ పైసకు సంబంధించిన ఒకస్కీంను రాష్ట్రప్రభుత్వం మంజూరు చేసింది. ఈ స్కీం దృష్ట్యా హైదరాబాదు నగరములోని 10 ప్రాంతాలందు జిల్లా ముఖ్యపట్టణాలందు, విజయవాడలోను వస్తు వినిమయ సహకార సంఘాలు యేర్పాటు చేయబడతాయి.

సరసమైన ధరలకు అవసరమైన వస్తువులు ప్రభుత్వోద్యోగులు యీ స్టోర్సులద్వారా తీసుకోవాలికి వీలేర్పడుతుంది. పైగా పర్యవసానమై యీ స్కీం యీనెల 1వ తేదీనుండి అమలు పర్చబడుతున్నది. వివిధ ప్రాంతాలలో నెలకొల్పబడే స్టోర్సుల అవసరాలను తీర్చుటకై కేంద్ర భారీ స్థాయిలోను చెందిన లోపరేటివ్ స్టోర్సులు యేర్పాటు చేయబడతాయి. 1962-65 వరకు యీస్కీం అమలుకు రు. 14.60 లక్షలు ఖర్చుకాగలదని అంచనావేయబడినది. ఈ సంవత్సరం దీనిని నిర్వహించుటకు రాష్ట్రప్రభుత్వం రు.3.84 లక్షలు మంజూరుచేస్తూ భారత రిజర్వు బ్యాంకు వీటికి పెట్టుబడి పెట్టేటట్లు పోలీ ఉండుటకు అంగీకరించింది.

క్యూబాపై క్రుశ్చేవ్. కెన్నెడీచేసిన ప్రకటనలు

అమలువిషయమై రెండు దేశాల ప్రతినిధులమధ్య చర్చలు

వాషింగ్టన్, నవం 3

క్యూబా ఉద్రిక్తతను తగ్గించుటకు రష్యా-అమెరికాదేశాలు చేపిన వాగ్దానాలను అమలుపరచు విషయమై చర్చలు సాధ్యమగా సాగుచున్నాయని అమెరికా విదేశీయాంగశాఖ ప్రకటించింది.

క్యూబాలోని రాకెట్ స్థావరాలను రష్యా యెత్తివేయనున్నందున సమీక్షణలో వాటిని యెత్తివేయాలని అమెరికా యింకా పట్టుదలతో నుంచామని అడిగిన ఒక ప్రశ్నకు విదేశీయాంగ శాఖ ప్రతినిధి పై విధముగా చెప్పాడు.

రాకెట్ స్థావరాలను యెత్తివేయవని ఇరుగుచున్నదని రక్షణశాఖకార్యదర్శి నిన్న ఉదయం ఒక ప్రకటనలో వెల్లడించాడు.

రాకెట్ స్థావరాలను రద్దుపరుచుటకు క్రుశ్చేవ్, క్యూబా దురాక్రమణకు జూనమని కెన్నెడీ ప్రకటనలు చేశారు వీటి అమలు విషయమై రెండుదేశాల ప్రతినిధులమధ్య చర్చలు సాగుచున్నవి.

రాకెట్లతోపాటు మిడియం రేంజి బాంబర్లను గూడా రష్యా క్యూబా నుండి ఉపసంహరించాలని అమెరికా కోరుచున్నట్లు.

రాష్ట్రంలో రక్త సేకరణకు సన్నాహాలు

12 బ్లడ్ బ్యాంకులు యేర్పాటు

హైదరాబాద్, నవం 3

రాష్ట్రంలో 12 రక్త బ్యాంకులు నిర్వహించబడుతున్నవి. ఇతర ప్రాంతాలలో కూడా యీమాదిరి బ్యాంకులు యేర్పాటు చేయుటకు అవసరమైన చర్యలు తీసుకోబడుతున్నవి. కేంద్ర రక్త బ్యాంకు ఉస్మానియా జనరల్ ఆస్పత్రిలో యేర్పాటు చేయబడినది. రాష్ట్రవైద్యశాఖ డైరెక్టర్ డా॥ కె. ఎస్. రావు యీ వంతర్నులలో చేపట్టబడిన యిచ్ఛగా రక్తం దానం చేయుటకు యిష్టపడే జారిపడ్డమంచి బ్లడ్ బ్యాంకులున్న ఆస్పత్రులకు సెంపులుతీసిరోజులలో వగలు 10 గంటలు-ఐదుగంటలమధ్య రక్తం స్వీకరించబడుతుందని తెలియచేశారు. రక్తముతో పెంటనే పనిలేకపోతే రక్తము విరాళమివ్వ తలచిన దాతలపేర్లు ఒక జాబితాగా తయారుచేసి ఉంచబడతాయని, అవసరం కలిగినపుడారిపడ్డమంచి రక్తము తీసుకోబడుతుందని ఆయన పేర్కొన్నారు. రాష్ట్రములో యీ క్రింది ప్రాంతాలందు రక్త బ్యాంకులు కొత్తగా ఏర్పాటయ్యాయని. రాష్ట్రములో బ్లడ్ బ్యాంకులు పున్న స్థలాలపేర్లు-హైద్రాబాదు, సికింద్రాబాదు- ఉస్మానియా జనరల్ ఆస్పత్రి, గాంధీ ఆస్పత్రి, విశాఖపట్నం-కింగ్ జార్జి ఆస్పత్రి, కాకినాడ, గుంటూరు, కర్నూలు, తిరుపతి, మచిలీపట్నం, నెల్లూరు, అనంతపురం, నిజామాబాదు-జిల్లా హెడ్ క్వార్టర్సు ఆస్పత్రులు, వరంగల్-గాంధీ మెమోరియల్ ఆస్పత్రి.

కులపాతిపదికపై ప్రభుత్వ సిబ్బంది సంఘాలు

పరిగణన యివ్వరాదని ఉత్తర్వు

న్యూఢిల్లీ, నవం 3

కులం, జాతి, మతం- యిని ప్రాతిపదికగా ఏర్పడిన ప్రభుత్వోద్యోగుల సంఘాలకు ప్రభుత్వపరిగణన యివ్వబడదు.

అట్టి సంఘాలకు ఏ విధమైన సహాయమూ కూడా చేయబడదు. దేశీయాంగ మంత్రిత్వ శాఖ యిందుకు సంబంధించిన ఒక ఉత్తర్వును యిటీవల జారీచేసింది. కాశ్మీరంగంలో పేర్కొన్న హామీలను అమలు జరిపేందుకు షెడ్యూల్డులాలు, షెడ్యూల్డుజాతులకు చెందిన మొత్తం జనసంఖ్య వివరాలను సేకరించడము అవసరమయింది కాబట్టి, 1961 జనాభా లెక్కలలో కూడా షెడ్యూల్డులాలు, షెడ్యూల్డు జాతుల జనసంఖ్య వివరాలే సేకరించబడ్డాయి కాని, తక్కిన ప్రజల కులము వివరాలు సేకరించబడలేదు.

ఢిల్లీలో చైనారాయబార కార్యాలయం ముందు ప్రదర్శనలు

న్యూఢిల్లీ, నవం 3

కేరు చైనీస్ రాయబార కార్యాలయంవద్ద వేలాది విద్యార్థులు ప్రదర్శనల జరిపి చైనాపొగిస్తున్న దురాక్రమణకు తమ నిరసనను తెలియచేశారు.

శాంతపరిరక్షణ కమ్యూనిస్టుపార్టీ కేంద్ర కార్యాలయం ముందుగూడా ప్రదర్శనలు జరిపారు. చైనా రాయబార కార్యాలయ సమీపంలో ఉన్నవిద్యార్థులు చైనా రాయబారుల తొమ్మిది కారులు పేల్చారు.

ఇండియా, మెక్సికోల మధ్య వ్యాపారం అభివృద్ధి

న్యూఢిల్లీ, నవంబర్ 3

భారత, మెక్సికో దేశాలమధ్య వ్యాపారాన్ని మరింత అభివృద్ధి చేసుకోవడానికి నిబంధనిస్తూ, కేంద్ర వాణిజ్య, పారిశ్రామిక మంత్రిత్వశాఖ సంయుక్త కార్యదర్శి, శ్రీ ఆర్. ప్రసాద్, భారతదేశములోని మెక్సికో రాయబారి, శ్రీ ఆక్టేవియోపాజ్‌లు పరస్పరం పత్రాలు అంతరేసుకున్నారు.

1959 వరకూ ఉభయ దేశాలమధ్య సాలుకుదారావు రూ.8లక్షలకిలుపైన వ్యాపారం జరిగింది. 1961-62 వాటికి ఉభయ దేశాలమధ్య మొత్తం వ్యాపారం విలువ రూ.120లక్షలకు పెరిగింది. భారతదేశంనుంచి ఎగుమతి అవుతున్న వస్తువులలో ప్రధానమైనవి అల్కహాలిక్ పానీయాలు మాంగనీసు ఖనిజంమరియు మెక్సికోకు ఎగుమతి అవుతోంది.

కమ్యూనిస్టులు దేశద్రోహులు

కేంద్ర న్యాయమంత్రి విమర్శ

కలకత్తా, నవం 3

భారతకమ్యూనిస్టుపార్టీ పనిచేస్తున్న పాత్ర జాతి వ్యతిరేకమైందని, వారు దేశద్రోహులని, పశ్చిమ బెంగాల్ కమ్యూనిస్టులు ఈ విషయంలో వాలు గానులు మొక్కుబడి చదివారని కేంద్ర న్యాయమంత్రి శ్రీ కె. కె. సేన్ నిన్న కలకత్తాలో ఒక బహిరంగ సమావేశములో ఉపన్యసిస్తూ అన్నారు.

"ఉత్తర కొరియాను, పాకిస్తాన్‌కు నిధులను సేకరించినట్లుగా ఇపుడు నిధుల సేకరణకు జూనాలా? చైనీయులను పొరద్రోలు నిమిత్తము మన రక్షణ చైనికుల నిధులసేకరణకు జారీలో ఒక్కరూపూపవలేదు. జాతీయ రక్షణనిధికి కమ్యూనిస్టు పక్షము లు లాగైన సగూడ నిచ్చుటలేదు. జాతీయ కాన్సిల్ చేసిన తీర్మానాన్ని పశ్చిమ బెంగాల్ వారు బహిరంగంగా వ్యతిరేకించారు గూడా" అని శ్రీ సేన్ చెప్పారు.

భారతదేశము ప్రజాస్వామిక దేశం కనుక కమ్యూనిస్టుపార్టీని బహిష్కరించు మనుష్య ఉత్పన్నంకాదని కొందరు ప్రజలుపార్టీని బహిష్కరించాలని అభ్యర్థించగా మంత్రి చెప్పారు.

ఖాక్రా నంగల్ ప్రాజెక్టు

భారతదేశాభివృద్ధికి నిదర్శనం: మెకారియోస్

నంగల్, నవం 3

భారతదేశం స్వాతంత్ర్యంపొందిన తర్వాత అభివృద్ధి మార్గంలో పురోగమిస్తుండటమునకు ఖాక్రాడాం ప్రాజెక్టు ఒక నిదర్శనమని సైప్రస్ ప్రెసిడెంట్ ఆర్చిబిషప్ మెకారియోస్ అన్నారు.

ఖాక్రా డాము. నంగల్ ఎడమవైపు కాల్వలను సందర్శించిన తర్వాత యిచ్చి భారతదేశానికి గర్వకారణమని మెకారియోస్ అన్నారు. నంగల్ దర్శనానంతరం నిన్న ఢిల్లీ తిరిగి వెళ్ళుటకు ముందు మెకారియోస్ నిప్పుల్ యూకాశ్మీరులోనున్న పూర్ సాహిబ్‌ను సందర్శించాడు.

హిందూమహా సముద్రంలో పర్వత శ్రేణి

మాస్కో, నవం 3

హిందూమహా సముద్రంలో అడుగున, భారతదేశపు పశ్చిమ తీరంనుండి దక్షిణాన 10వ డిగ్రీల అక్షాంశరేఖ వరకూ వ్యాపించివున్న పర్వత శ్రేణిని కనిపెట్టడం పూర్తి అయిందని సోవియట్ సైన్సుకాని పరిశోధకా శాఖ "విజ్ఞాన్"మండిపత్రికా రచయితలు అభిప్రాయపడ్డారు.

ఈ పర్వత శ్రేణి శిఖరాలు నీట మునిగి సైగాశేలి అనేకవగలాల దీవులుగా తీర్చబడ్డాయి.

గతచిన దీవాది "విజ్ఞాన్" పాళ, చిన్నచిన్న దీవులతో కూడిన ఛాగోస్ సముద్ర ప్రాంతంలోని పర్వతశ్రేణిపై తూర్పు భాగాన ఒక ప్రక్కభాగము సముద్రంలో మునిగి వుందని. అక్కడి శిఖరాలు సముద్రంలో 2800 మీటర్ల లోతున వున్నాయని నిర్ధారణ అయింది.

పర్వతుల మహా సభలు

విజయవాడ, నవం 3

1962 నవంబర్ 2వ తేదీన విజయవాడలో ప్రథమ ఆంధ్రప్రదేశ్ కనక పర్వతుల మహా సభలు కాకుమాను రాజు గారి అధ్యక్షతన పట్టుపుటకు నిశ్చయించడమైనది. పైప్రముఖ సభలను ఎగ్జిక్ అండ్ ప్రొహిబిషన్ శాఖా మాత్యులు గౌ. శ్రీ యం. ఆర్. అప్పారావుగారు ప్రారంభిస్తారు.

ఇండోనేషియా సరిహద్దు వివాదంపై జాండుంగ్ సమావేశం

యేర్పాటు చేయాలని బర్మా, సిలోన్, ఇండోనేషియాలకు అభ్యర్థన

లండన్, నవం 3

భారత-చైనా సరిహద్దు వివాదం పై చర్చ జరుపుటకు జకార్తా జాండుంగ్ సమావేశాన్ని యేర్పాటు చేయునని కోరుతూ బర్మా, సిలోన్, ఇండోనేషియాలకు కామన్‌వెల్త్ సెక్రటరీ జనరల్ శ్రీ మల్కోల్మ్ శాల్లిస్ తేలుపుతున్నారు. అణ్వస్త్ర నిషేధాన్ని బలపరచు బ్రిటన్ సంకల్పం విశ్వసనీయమైనదని భారత-చైనా ప్రధానులకు మరియు యీయన తేలుపుతున్నారు.

సరిహద్దు వివాదంలో భారత దేశానికి మద్దతు

సిలోన్ యునైటెడ్ నేషనల్ పార్టీ నిర్ణయం

కొలంబో, నవం 3

మన పొరుగు దేశమైన భారత దేశంపై చైనీయులు భారీ యుద్ధదురాక్రమణ జరుపుటంతో స్వాతంత్ర్య పరిరక్షకులమనడం మనలో ఒక్కరు గూడ వ్యతిరేక కరంగా కరగరాదనుండు విధాన కరంగా యుండని సిలోన్ ప్రజా ప్రతినిధుల సభ యునైటెడ్ నేషనల్ పార్టీ నాయకుడు డి. ఆర్. ఆయ వర్ధనే మొన్న ఒక బహిరంగ సభలో ఉపన్యసిస్తూ అన్నారు.

సిలోన్‌లోని లెఫ్టిస్టు పార్టీ క్యూబా సమస్యపై యెంతో గోల పెడుతున్నారు. కాని భారత దేశ సరిహద్దు వివాదం పట్ల యెవరూ పొమధూతి కలుపుట లేదు అని ఆయన అన్నారు.

చైనీయులు పగం సిలోన్‌కు కలలిందిపా దేశ ఒక జాంబు చేసి దీనికి ధ్వంసం చేసిపా సిలోన్ కమ్యూనిస్టులకు బాధ కలుగదు. కాని యునైటెడ్ నేషనల్ పార్టీ అట్టిది కాదని, దేశభక్తి గల యీ పార్టీ పోరట దేశమైన భారత దేశాన్ని బలపరచగలదని ఆయన అన్నారు.

భారత-చైనా వివాదం పట్ల కాను తాటస్థ్యం

పెకోలి, నవం 3

కన పార్టీ భారత-చైనా సరిహద్దు వివాదంలో తాటస్థ్యం వహిస్తుందని కెన్యా ఆఫ్రికన్ నేషనల్ యూనియన్ (కాను) పార్టీ అధ్యక్షుడు జోమో కెన్యట్టా నిన్న తెలిపాడు.

సరిహద్దు వివాదంపై కాను ధోరణిని తెలుపుతు నిన్న ఆయన ఒక పత్రికా ప్రకటన చేస్తూ భారత దేశం పక్షానే కాను గూడ చైనాను ఒక గొప్ప దేశంగా గుర్తిస్తూ మన్నాడు. చైనాను రూపు మాపాలని భారత దేశం పుద్దేశం కాదు సరిహద్దు సమస్యను తేల్చుకుని పొరుగు దేశాలతో స్నేహంగా యుండాలనేదే భారత దేశ ఆకాంక్ష అని ఆయన పేర్కొన్నాడు.

కాను శాంతిపై నమ్మకం గల పార్టీ భారత-చైనా వివాదాన్ని ప్రత్యక్ష యుద్ధంలోకి దింపాలని అది కోరదు. దురాక్రమణ కాదు తెలపైనా నిందా స్తుతేనని ఆయన అన్నాడు.

సరిహద్దుపై వివాదగ్రస్థ పశ్చిమ విభాగం

1759 నుండి చైనీయులవశంలో నే యుండుట

పెకింగ్, నవంబర్ 3

వివాదగ్రస్థమైన చైనా - భారత సరిహద్దు ప్రాంతం పశ్చిమ విభాగము పెక్కు ప్రకృతి సంపదలతో, పచ్చిక బయళ్ళతో, ఖనిజాలతో, అడవులతు వుంతో కూడియున్నదని న్యూచైనా వార్తాసంస్థ నిన్న ఒక వ్యాఖ్యానంలో ప్రకటించింది.

ఈ ప్రాంతము 1759 నుండి చైనా వశంలోనే యున్నదనిపూడ అందు పేర్కొనబడింది. వాతావరణం అతి శీతలమని కొన్నిచోట్ల సముద్ర మట్టానికి 16,500 అడుగుల యెత్తున్నదని, మానవులు స్వల్పముగా నివసించినా ప్రకృతి సంపద అధికమని, మైనా, కేడ్ తదితర లోహాలు ఇంతవరకు లభ్యమయ్యాయని పర్వతాలపై రకరకాల పశువుమ్మాయలు. అమూల్య ఓషధులు ఉన్నాయని, హిమనుగూడ ఒక విధముగా లాభదాయకమైనదని, ఇది కరిగి నదులలో నీరువచ్చి పంటలకు సౌకర్యము కలుగుతుందని, వ్యాసములో తెలపబడినది.

విశాఖపట్నం మున్సిపాల్టీలో 6 స్థానాలు కాంగ్రెస్ వైపరం

హైదరాబాదు, నవం 3

విశాఖపట్నం మున్సిపాల్టీలోని 6 స్థానాలు పోటీలేకుండా కాంగ్రెసు పార్టీకి వశమయ్యాయి.

హైద్రాబాద్-ఎ

405.4 మీ (740 కి.హెర్ట్జ్)

నవంబర్ 5 సోమవారము

ఉ॥ 6-30 సుప్రభాత్, 6-35 భక్తి రంజని: భక్తిస్తోత్రం, చంద్రశేఖరాష్టకం 6-55 కార్యక్రమ వివరణ, 7-00 తె-వా, 7-15 సంగీత శిక్షణ, (విజయవాడ నుండి రిలే), 7-30 హిందూస్థానీ సంగీత శిక్షణ, 7-45 ఎస్. ఎస్. కాలముకుంద్: భజన్ 8-00 అం-వా, 8-15 హిం-వా. 8-30 ఎస్. ఎస్. కాలముకుంద్: భజన్, 9-00 ప్రసార సమాప్తి.

మ॥ 11-40 మాధ్యమిక పాఠశాలకు, 12-10 మాధ్యమికపాఠశాలకు (ఉర్దూ), 12-30 కార్మికుల కార్యక్రమము (విజయవాడనుండి రిలే), 1-00 ఎమ్. ఎ. పరీక్ష, 1-50 తె-వా, 2-00 హైద్రాబాద్ వి వార్తలు, 2-10 ఉ-వా, 2-20 హైద్రాబాద్ వి వార్తలు, 2-30 ప్రసార సమాప్తి.

సా॥ 6-00 స్థానిక ప్రకటనలు, 6-05 ప్రాంతీయ వార్తలు, 6-15 కరణం కార్యక్రమము (హిందీ), 7-00 తె-వా, 7-15 పాట్ - ఓ - పాట్ తె. ఎమ్. శేఖర్, 7-30 వి. అంకయ్య, మా రెల్ల శేషమాచార్యులు: పద్యము లిన్, అట్లూరి వెంకటేశ్వరరావు: ముదుగంగం 9-00 అం-వా, 9-15 ఉ-వా, 9-30 ఎస్. ఎస్. కాలముకుంద్: భజన్ 9-45 రవమయి, 10-00 భారత పర్వ భాగ్యరేఖ - వంతపర్వ ప్రజా శిక్షణ గోష్ఠి, 10-30 జాతీయ గీతము, ప్రసార సమాప్తి.

హైద్రాబాద్-బి

89.42 మీ (3355 కి.హెర్ట్జ్)

ఉ॥ 6-30 హైదరాబాదు ఎ వార్తలు, 7-45 ప్రసార సమాప్తి.

ప్రసారము 1 [తరువాయి]

49.02 మీ (6120 కి.హెర్ట్జ్)

9-00 హైదరాబాదు ఎ వార్తలు, 9-20 ప్రసార సమాప్తి.

42.02 మీ (7140 కి.హెర్ట్జ్)

మ॥ 11-40 హైదరాబాదు ఎ వార్తలు, 12-10 శాస్త్రీయ సంగీతం, 12-30 హైదరాబాదు ఎ వార్తలు, 2-00 జాతీయ వరణ సూచన, ఎమ్. ఎ. పరీక్ష, 2-30 ప్రసార సమాప్తి.

60.12 మీ (4990 కి.హెర్ట్జ్)

సా॥ 6-00 హైదరాబాదు ఎ వార్తలు 6-15 గ్రామస్థుల కార్యక్రమం, 7-00 తె-వా, 7-15 గ్రామస్థుల కార్యక్రమము, 7-30 హైదరాబాదు ఎ వార్తలు, 9-15 లలిత్ సంగీత్: సి. పరశ, 9-30 హైదరాబాద్ ఎ వార్తలు, 10-30 జాతీయ వరణ సూచన, ప్రసార సమాప్తి.

విజయవాడ

357.1 మీ (840 కి.హెర్ట్జ్)

ఉ॥ 6-30 సుప్రభాతం, 6-35 భక్తి రంజని, 6-55 ప్రసార పరిచయము, 7-00 తె-వా, 7-15 సంగీత శిక్షణ, 7-30 గాత్ర సంగీతం, 8-00 అం-వా, 8-15 హిం-వా, 8-30 హైదరాబాదు వార్తలు, 9-00 ప్రసార సమాప్తి.

మ॥ 11-30 వాద్య గాన సమ, 11-40 మాధ్యమిక పాఠశాలలకు, 12-10 వాద్య సంగీతము, 12-30 కార్మికుల కార్యక్రమము పనిదొంగలు ప్రసంగము, ఫిల్మ్ సంగీతం, గ్రామీణ విశేషాలు, 1-00 గాత్ర సంగీం. 1-30 భక్తి గీతాలు, 1-50 తె-వా, 2-00 వాతావరణ సూచన, ప్రసారసమాప్తి.

సా॥ 6-00 స్థానిక వార్తలు, 6-05 ప్రాంతీయ వార్తలు. 6-15 గ్రామస్థుల కార్యక్రమము జానపదగేయము, గ్రామలక్ష్మి, సంభాషణ, జానపద గేయము, హరికథ భక్తులు: సంత శ్రీ కృష్ణ దాస్, జానపదగేయము, ప్రకటనలు, ధరలు, వాతావరణము, 7-00 తె-వా, 7-15 గ్రామస్థుల కార్యక్రమము, ఫిల్మ్ గీతము, విశేషాలేమిటి? జేయంగం విన్నపాలు, 7-30 సంగీత కచేరి, 9-00 అం-వా, 9-15 ఆంగ్ల ప్రసంగం, 9-25 విశాఖ సంగీతం, 9-30 పలొకిత పైభాగ ప్రస్తారం, ఉ. పాండురంగరావు కార్యక్రమము సహా, 9-45 రవమయి, 10-00 భక్తి రంజని; కాలజ్ఞాన తత్త్వాలు సమర్పణ: నిరాశ్. వెంకటేశ్వర శర్మ, 10-30 వాతావరణసూచన, ప్రసారసమాప్తి.

రాకపోకలు

ముఖ్యమంత్రి కాట్టర్ యస్. నంజప్ప రెడ్డి 1962 నవంబరు 8 వ తేదీన సా॥ 8-05 గంటలకు విమానములో బయలుదేరి ఢిల్లీ వెళ్ళారు. అక్కడ జరిగే జాతీయ అభివృద్ధి మండలి సమావేశంలో పాల్గొని, నవంబరు 8 వ తేదీ ఉ॥ 9-25 గంటలకు హైద్రాబాదుకు తిరిగివస్తారు.

కేంద్ర స్టేటుమంత్రి శ్రీ వి. రఘురామయ్య హైద్రాబాదు పర్యటన కార్యక్రమం రద్దు అయింది.

వెండి బంగారు ధరలు
సముద్రాల రాఘవులుగారి
చంద్రయ్య
ఫోన్ నెంబర్-4890
హైద్రాబాద్, నవం 3

	రూ.	పై
బంగారము	122-	50
ఆర్నోర్ బిస్	123-	00
వెండి	96-	00
వెండి (1 కిలో)	221-	00
చిల్లర 10 గ్రాములు	2-	25

హైద్రాబాద్ ప్రముఖ వర్తకులు మరియు ఇతర ప్రముఖ వ్యక్తులచే కొనియాడబడినవి.
తప్పక దర్శించండి.
అబిడ్స్ రోడ్ మూసా బిల్డింగ్స్‌లో
నేడే గొప్ప వేలం అమ్మకం
న్యూరియోస్, పూర్వపు పైకా విగ్రహములు, ప్రాచీన, గ్లాస్ వేర్, ఇ. పి. వేర్, చాందిలీలు బ్యాన్కెట్లు రిఫ్రిజిరేటర్ మరియు అనేక రకముల అందమైన అలంకరణ వస్తువులు, ఫర్నిచర్ గలదు.
కె. మూసా అండ్ సన్స్ ఆక్షనీర్స్
ప్రశాంతి మూసాబిల్డింగ్, అబిడ్స్ రోడ్.
ఫోన్: 4849

22 వ సంయుక్త వారం!
ప్రసాద్ ఆర్ట్ పిక్చర్స్:
కులగోత్రాలు

ప్రభాత్- నిజామాబాద్
నిర్మాత: ఎ. వి. సుబ్బారావు
దర్శకత్వం: కె. ప్రత్యగాత్మ.
దీపక్ మహల్ హైదరాబాద్
సెలెక్టు- తారాంగ్
ఆటలు: 2-30, 6-00, 9-30
నాగేశ్వర్- కొత్తగూడెం
—వ వ యు గ.

నేటి రాత్రి నేటి రాత్రి
అశోకా పిక్చర్స్ వారి
భూలోక రంభ
దా॥ కొమిని గణేశన్, చలం, రేలంగి, అంజలి, రాజసులోచన, కేడ్ ఆర్. జాగేశ్వరరావు.
నృత్యములు: కి. సరోజాదేవి బ్రదర్స్ ఇ.ఎం. పరోజ.
కమల్- హైదరాబాద్
ఆటలు: 2-30, 6-00, 9-30.

6 వ సంయుక్త వారం!
ప్రభురామ్ పిక్చర్స్:
రాఖీ
దా॥ అశోక్‌కుమార్, వహీదా రెహమాన్, ప్రదీప్‌కుమార్, అమితా, మహమూద్, మదన్‌పురి, కాళీ మెహర, అమితాబచన్.
దర్శకత్వం: ఎ. భీమ్‌సింగ్
సంగీతం: రవి
పాటలు, మాటలు రాజేంద్రకృష్ణన్
రాయల్ హైదరాబాద్
కృష్ణా హైదరాబాద్
మినర్వా నిజామాబాద్
ఆటలు: 3-15, 6-15, 9-30.
మరియు శారద- బాంబేడ్ తిరుపతిరావ్- గుల్బర్గా దీపక్- జాతూర్ స్టేట్- కొరంగాబాద్
తదుపరి మాట్లు: మనోహర్- జాన్సా

8-11-62 గురువారం ఉ॥ 11-30కు విడుదల

పోడక పోదరి పెళ్ళిరుకు చిత్రించిన సుపోల్వల చిత్రం

రాజలక్ష్మి ప్రొడక్షన్స్:

రక్త సంబంధం (తెలుగు)

వా॥ ఎన్. టి. రామారావు, దేవిక, సావిత్రి, శాంతారావు, రేలంగి, గిరిజ, రమణారెడ్డి, సూర్యకాంతం.

దర్శకత్వం: వి. మధుసూధన్‌రావు — సంగీతం: ఘంటసాల

కమల్ ప్యారడైజ్ హైదరాబాద్ — **నిజాం** హైదరాబాద్

నవంబర్ 8 నుండి 11 తేదీవరకు ప్రతిరోజు 4 ఆటలు: 11-30, 2-30, 6-00, 9-30

మరియు రాజరాజేశ్వరి- వరంగల్ అశోక్- నిజామాబాద్

—ఈ స్టీండియా విడుదల.

అంతర్జాతీయ నటి విజయ రతిజీ... ప్రేక్షకులారా! ఈస్టిండియా వారిది.

ఐనంత్ ప్యారడైజ్ హైదరాబాద్ — **నిజాం** హైదరాబాద్

ఆటలు: 2-30, 6-00, 9-30.

—ఈస్టిండియా విడుదల.

నేటి రాత్రి — నేటి రాత్రి

వర్తిలిలాలు పొగడుచున్న మేటిచిత్రం.
విమల్ రాయ్ సమర్పించు మరొక మహోత్తర ఆకర్షణీయ చిత్రం

విమల్ రాయ్ ప్రొడక్షన్స్

ప్రేమ్ పత్ర

వా॥ పాదన, శశికపూర్, నీరజ, జాంద్ ఉస్మాని, సుధీర్, రాజేంద్రబాబు,

దర్శకత్వం: సంగీతం: మాటలు అండ్ పాటలు: విమల్ రాయ్ సలిల్ చౌదరి రాజేంద్రకృష్ణ

జమ్ జమ్ హైదరాబాద్ — **అజంతా** నిజాంబాద్

నేడు 4 ఆటలు: 12-15, 3-15, 6-15, 9-30.

ఆటల సమయములో అశ్వాన్ని జుడింగ్.

మరియు విక్టర్ ప్యాలెస్- నిజామాబాద్

Edited printed and published by N. Narotham
Kedey M. A. for the golkonda publication Ltd
at golkonda printing press (A. P.)

నాగార్జున సాగర్ డాం పద్ద నీటి రిజర్వాయర్

వచ్చే ఫిబ్రవరిలో ఏర్పాటుచేసే సూచన

హైదరాబాదు, నవం 8

నాగార్జునసాగర్ కంట్రోల్ బోర్డు 81వ సమావేశం గత నెల 31వ రాష్ట్ర ముఖ్యమంత్రి శ్రీ నీలం సంజీవరెడ్డి అధ్యక్షతన జరిగింది. ఇరిగేషన్ విద్యుత్ శాఖల మంత్రి శ్రీ ఎ.సి. సుబ్బారెడ్డి, ఆర్థిక మంత్రి శ్రీ కాసు బ్రహ్మానంద రెడ్డి సమావేశానికి హాజరయినారు.

నాగార్జునసాగర్ డాం నిర్మాణం విషయంలో జరిగిన కృషిలో సాధించిన ఫలితాలు సమావేశములో సమీక్షించబడ్డాయి.

నాగార్జునసాగర్ ప్రాజెక్టు డాం నిర్మాణం విషయంలో అది 185 అడుగుల మొత్తువరకు కట్టుటము జరిగింది. ప్లాన్‌లో ప్లాంక్ పోర్షన్లు 80 అడుగుల మొత్తువరకు వచ్చినవి. డాం కట్టడపు పనిలో 47 శాతం యిప్పటికి పూర్తి అయినది. రైట్ బ్యాంకు కెనాలు కుడంబంధించిన తొలి 57 మైళ్ళు ఎడమ బ్యాంకు మెయిన్ కెనాల్ కు చెందినతొలి 72 మైళ్ళకు సంబంధించిన కెనాలు నిర్మాణ కార్యపనులు పూర్తి అయినవి. 2 కాలువలకు సంబంధించిన పనిలో 86.80 శాతము పూర్తి అయినది.

తూర్పు 1 వ తేదీన పర్గి పంచాయతి సమితి ప్రజాపతి పంచాయత్ రాజ్ మంత్రి శ్రీ యం. చెన్నారెడ్డి ప్రారంభోత్సవం జరుపుచున్న దృశ్యం.

పాణేదుస నాసవారాలు

మెసర్స్ కళ్యాణ్ సూర్యనారాయణ
కమిషన్ వర్తకులు ఉస్మాన్‌గంజ్
ఫోన్ నెం 4412
హైదరాబాద్, నవం 8
(క్వింటాల్ రేటు)
(క్వింటాల్ అంటే 100కిలో గ్రాములు)

పాలకుర్తి బియ్యం	54.00 59.00
గుల్బర్గా	60.00 62.00
నెం. 19 కెంపట్టి	48.00 52.00
దొడ్డుబియ్యం	48.00 50.00
గర్కలు	51.00 54.00
జానకరాలు	58.00 58.00
జంగాలుతిగెలు	64.00 68.00
గొట్టిబియ్యం	43.00 46.00
24 కెంపట్టి	65.00 69.00
ఎన్. టి. టి. బియ్యం	64.00 65.50
కొత్త పొంబట్టి	68.00 71.00
పాత పొంబట్టి	68.00 70.00
కుసుమబియ్యం	58.00 59.50
పప్పుదొడ్లు	34.00 36.50
తట్టిదొడ్లు	41.00 45.00
తెల్లదొడ్లు	49.00 58.00
పసుపు	178.00 180.00
కందులు పెద్దవి	63.00 65.00
కందులు చిన్నవి	59.00 61.00
మినుములు	68.00 70.50
పెసలు	49.00 52.00
పెసలు	47.00 48.50
ఉలవలు	31.00 32.00
తెల్లం	58.00 64.00
ముదరకాయలు	380.00 405.00
చింతపండు	85.00 125.00
పుల్లగడ్డ	18.00 21.00
మెట్లిగడ్డ	104.00 115.00
తెల్లనువ్వులు	95.00 112.00
ఆముదాలు	61.00 62.00
ధనియాలు	58.00 64.00
జీలకర్రలు	68.00 70.50
ఇలాచిపప్పు పెద్దది	104.00 108.00
ఇలాచిపప్పు సం॥	75.00 81.00
ఆకు పిగోడుములు	65.00 72.00
శర్కరతి గోడుములు	47.00 62.00
పత్రిగింజలు	36.00 37.00
కందిపప్పు పెద్దది	82.00 84.00
కందిపప్పు చిన్నది	78.00 81.00
పెసరపప్పు	57.00 62.00
మినుపపప్పు	108.00 108.00
పెసరపప్పు	66.00 66.00
పల్కుమూకు 100కిలోలు	18.25 18.37
శనిపిండి	26.00 26.25

రాష్ట్రంలో నిధి వసూళ్ళు

నిన్నటి తాలూకు మహిళల కృషి

హైదరాబాద్, నవం 8

హైదరాబాదులోని వైమానిక దళ కేంద్రానికి చెందిన సభ్యుల భార్యలు, సరిహద్దులో పోరాడుతున్న మన సైనికులకొరకు ఉన్ని దుస్తులు మొదలైనవి అల్లడానికిగాను రూ.3.01లకు పైచిలుకు మొత్తం సేకరించారు. వీరు వెనువెంటనే పూలు సేకరిస్తున్నారు. వర్తకుల పేరా భారతనిధి కాకు ఈ పూలతో ఉచితంగా దుస్తులు అల్లుతారు. వీరు ఇప్పటికి 100,001 విగ్గులు సేకరించి సరిహద్దులో వేలనిధి పోరాడుతున్న మన సైనికులకు పంపించారు.

వర్సే, నెటిల్ మెటు నిల్బంది

నెం.1 వర్సే అండ్ నెటిల్ మెంటు పార్టీ మరియు క్రోడీకరణ శాఖకు చెందిన ఆఫీసులలోని ఉద్యోగులు తి. 29-10-62 వ సమావేశమై అట్టి రెండు శీతకుల ముందు ఒకదినము వేతనము జాతీయ రక్షణ నిధికి విరాళముగా నొసంగుటకు తీర్మానించారు.

కరీంనగర్ జిల్లా లోకల్ బైబ్రరీ

అధారిటీ సభ్యులు

కరీంనగరం జిల్లా లోకల్ బైబ్రరీ అధారిటీ సభ్యులు 21 మంది సైనికుల సహాయార్థం ఒక్కొక్కరు రు. 5 చొప్పున మొత్తం 105 విరాళం ఇచ్చుటకు తీర్మానించారు.

భోనగిరి సమితి ఉపాధ్యాయుల

ముందడుగు

భోనగిరిసమితి ఉపాధ్యాయ సంఘ ఆఫీస్ బేరర్స్, అత్యవసరసమావేశం జరిపి, కుటుంబసైనికుల ధైర్య స్థయిర్యాలను ప్రశంసిస్తూ, మహాకవులు, మహాత్ముల త్యాగాలతో పంపాదించుకొన్న స్వేచ్ఛాస్వాతంత్ర్యాలను పరిరక్షించుకొనుటలో, దేశశక్తిని ప్రదర్శించుటలో, అవసరమైన ఎటువంటి త్యాగాలకైనా, మా శక్తి కొద్దీ రక్షించుకొనుటలో తమయాశక్తిని ఉపయోగించవలెనని తీర్మానించబడినది.

ప్రతి ఉపాధ్యాయుడు తన నెలవారి వేతనములుండి ఒక్కరోజు వేతనమును రక్షణ సహాయనిధికి సమర్పించాలని తీర్మానించబడినది.

భాదీ సమితి సిబ్బంది నుండి

2 వేలు

హైదరాబాద్ భాదీసమితి సిబ్బంది గూడ ఒకరోజు వేతనం రు. 2000 చెక్కురూపంలో ముఖ్యమంత్రికి అందజేసింది.

మద్దిపాటి వీరన్న వితరణ

రాష్ట్రమంత్రివర్యులు శ్రీ మద్దిపాటి వీరన్న ఒకరోజు జీతమును రక్షణ నిధికి సమర్పించారు.

పశువైద్య, సెటిల్ మెంటు సిబ్బంది

నెం.1 పశ్చిమ అండ్ సెటిల్ మెంటు పార్టీ మరియు క్రోడీకరణ శాఖకు చెందిన ఆఫీసులలోని ఉద్యోగులు తి. 29-10-62 వ సమావేశమై అట్టి రెండు శీతకుల ముందు ఒకదినము వేతనము జాతీయ రక్షణ నిధికి విరాళముగా నొసంగుటకు తీర్మానించారు.

కరీంనగర్ జిల్లా లోకల్ బైబ్రరీ

అధారిటీ సభ్యులు

కరీంనగరం జిల్లా లోకల్ బైబ్రరీ అధారిటీ సభ్యులు 21 మంది సైనికుల సహాయార్థం ఒక్కొక్కరు రు. 5 చొప్పున మొత్తం 105 విరాళం ఇచ్చుటకు తీర్మానించారు.

భోనగిరి సమితి ఉపాధ్యాయుల

ముందడుగు

భోనగిరిసమితి ఉపాధ్యాయ సంఘ ఆఫీస్ బేరర్స్, అత్యవసరసమావేశం జరిపి, కుటుంబసైనికుల ధైర్య స్థయిర్యాలను ప్రశంసిస్తూ, మహాకవులు, మహాత్ముల త్యాగాలతో పంపాదించుకొన్న స్వేచ్ఛాస్వాతంత్ర్యాలను పరిరక్షించుకొనుటలో, దేశశక్తిని ప్రదర్శించుటలో, అవసరమైన ఎటువంటి త్యాగాలకైనా, మా శక్తి కొద్దీ రక్షించుకొనుటలో తమయాశక్తిని ఉపయోగించవలెనని తీర్మానించబడినది.

ప్రతి ఉపాధ్యాయుడు తన నెలవారి వేతనములుండి ఒక్కరోజు వేతనమును రక్షణ సహాయనిధికి సమర్పించాలని తీర్మానించబడినది.

భాదీ సమితి సిబ్బంది నుండి

2 వేలు

హైదరాబాద్ భాదీసమితి సిబ్బంది గూడ ఒకరోజు వేతనం రు. 2000 చెక్కురూపంలో ముఖ్యమంత్రికి అందజేసింది.

మద్దిపాటి వీరన్న వితరణ

రాష్ట్రమంత్రివర్యులు శ్రీ మద్దిపాటి వీరన్న ఒకరోజు జీతమును రక్షణ నిధికి విరాళముగా నొసంగుటకు తీర్మాన